

INDUSTRIE

Setzen Sie auf die Entwässerungstechnik von ASCHL. Punkt.



ASCHL[®]

EDELSTAHL IN BESTFORM

www.aschl-edelstahl.com



WIR GEBEN ALLES, UM SIE ZU BEGEISTERN ...

... durch Kompetenz. Uns sind zwei Begriffe wichtig: Qualität und Innovation. Das sehen Sie an Neuerungen wie der Parkdeckrinne „SECURIN®“, der neuen „SPARin®“ für Bäder, dem weltweit ersten KFE-Hahn aus Edelstahl oder unseren Speziallösungen: Wir arbeiten für Ihren Vorsprung.

... durch Sicherheit. Unsere hohe Lieferfähigkeit, unser Know-how und Engagement aller Mitarbeiter geben Ihnen Sicherheit. Sie sollten wissen: Am besten wird Ihr Auftrag bei uns abgearbeitet. Keine Sorgen mehr mit Ihrem Projekt, ASCHL steht für Sicherheit.

... durch Seriosität. Sie als unser Kunde sind unser Partner, der „direkte Draht“ zu Ihnen ist uns wichtig und wertvoll. Wir nehmen uns gerne Zeit für Sie, hören Ihnen zu. Wir bauen auf Ehrlichkeit und Verlässlichkeit.

Denn Sie sollten zu jeder Zeit, in jeder Situation sicher sein können: Was ASCHL verspricht, das hält!



KUNDENBEDARF



LÖSUNGEN



PRODUKTION



QUALITÄTSTEST



AUSLIEFERUNG



Weingut Loimer: Eurosink® + Schlitzrinne

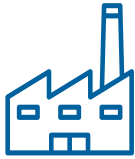

INHALT INDUSTRIE

LEITFADEN

Innovationen & Patente	6
Brandschutz	8
Bodenabläufe	9
Bodenablaufvarianten	10
Rinnenvarianten	12
Rinnen & SECURIN® im Test	14
Einbau	15

BODENABLÄUFE

Eurosink®	16
Eurosink® - Rinnenanschluss	18
Eurosink® 200	20
Eurosink® 300	22
Eurosink® Junior	24
Eurosink® Junior - Rinnenanschluss	26
Eurosink® Junior SL	28
Eurosink® Junior SL - Rinnenanschluss	30
Eurosink® Junior 200	32
Eurosink® Junior 300	34
Eurosink® Junior SL 300	36
Eurosink® 1S 300	40
Eurosink® 1S 400	42
Abdeckungen Bodenabläufe	44

RINNEN

Schlitzrinne	46
Kombirinne	50
Kastenrinne 200	52
Kastenrinne 300	54
Abdeckungen Kombirinne	56
Abdeckungen Kastenrinne	56
Rinnen Adapterplatten	57
Reinigungsdüse	57

WANNEN

Kastenwanne	58
Bodenwanne	60
Grobschmutzwanne	62
Desinfektionswanne	64

DIVERSES

Stiefelwaschanlage	65
Schachtabdeckungen	66

INNOVATIONEN & PATENTE

SPARin®

Oberste Zielsetzung bei der Entwicklung der SPARin® war eine absolut dichte Badrinne, mit der nicht nur das Wasser schnell abfließt, sondern zugleich auch die obere Dichtebene entwässert wird.

Durch ein zeitlos elegantes Design fügt sich die barfußbegehbare und barrierefreie Badrinne optisch nahtlos in jedes Fußbodengesamtbild ein. Die Konstruktion des Rinnenkorpus sorgt für eine formstabile Einheit zwischen Rinnenkörper und Andichtflansch für die Fliesenanbindung. Eine speziell entwickelte Reinigungsdüse garantiert eine einfache und unkomplizierte Reinigung.

Mit der erfolgreichen Realisierung ist uns ein bisher einmaliges Novum gelungen.

(Im Katalog Nr.#1 Sanitär)

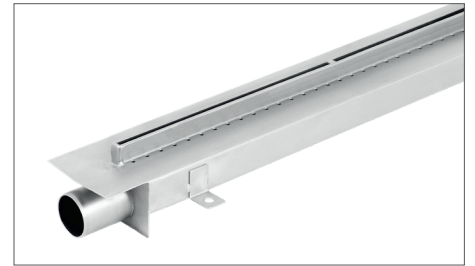

SECURIN®

Das Problem ist bekannt: Herkömmliche Parkdeckrinnen sind nicht immer dicht. Wasser sickert ein, schädigt die Bausubstanz geschoßübergreifend und verursacht hohe Sanierungskosten. Zudem korrodieren herkömmliche, lediglich verzinkte Entwässerungskomponenten durch Wasser und Streusalz und greifen die Asphaltbeläge und Betonträger des Gebäudes an.

Wir haben dieses Problem jetzt ein für alle Mal gelöst! Unsere patentierte Parkdeckrinne SECURIN® ist absolut dicht und auch bei Sanierungen einfach und schnell einzubauen.

(Im Katalog Nr.#2 Parken)

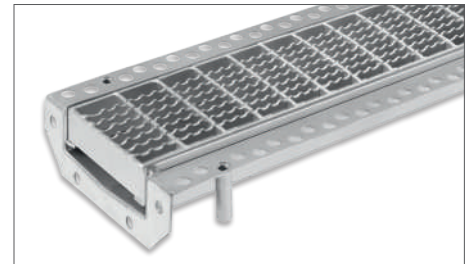

SECUSINK®

Mit diesem Bodenablauf gehören Schäden an der Bausubstanz durch schlecht abfließendes oder unkontrolliert versickerndes Wasser endgültig der Vergangenheit an. Speziell für (Tief)garagen, Parkhäuser und Parkdecks haben wir den Bodenablauf SECUSINK® entwickelt. Dieser sorgt zusammen mit unserer patentierten Verdunstungsrinne SECURIN® für einen optimalen Schutz des Bodenaufbaus und vermeidet hohe Sanierungskosten.

(Im Katalog Nr.#2 Parken)



SELBSTREINIGENDE RINNE

Schlitzrinnen-System mit Spüleinrichtung. Ein Wasseranschluss der Rinnen ermöglicht die automatische Innenreinigung. Rinnen mit eingebautem Gefälle werden im Intervall durchgespült. Schmutzrückstände werden so wirkungsvoll unterbunden und der Reinigungsaufwand reduziert sich weiter.

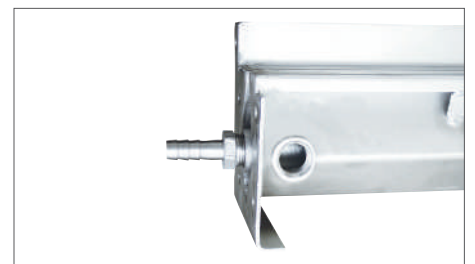

SELBSTREINIGENDER ABFLUSS

Schluss mit Ausspritzen und Spülen! Der selbstreinigende Abfluss ist die Alternative für Arbeitsräume mit hohem Staubpartikelanteil. Die integrierte Spülung über einen normalen Kugelhahn reinigt selbsttätig und ist auch über eine Zeitintervallschaltung möglich. Ein Systemtrenner sorgt dafür, dass Keime nicht ins Trinkwasser gelangen, Spülung mit Brauchwasser ist natürlich ebenfalls möglich.



WATERSTOP®-SYSTEM

Unsere zweiteiligen Bodenabläufe sind höhenverstellbar und bieten die Möglichkeit einer zweiten Entwässerungsebene. Das eignet sich hervorragend für wasseraufnahmefähige Böden, da die Entwässerung über die zweite Entwässerungsebene erfolgt. Unsere Bodenabläufe sind mit einem Geruchsverschluss und einem Schmutzfangkorb ausgestattet. Bei hohem Schmutzanfall besteht die Gefahr einer Verstopfung des Schmutzfangkorbes. Ablaufendes Wasser kann somit nur erschwert oder im schlimmsten Fall gar nicht mehr abfließen. Die Folge ist ein Aufstauen und Austreten des Wassers. Bei zweiteiligen Bodenabläufen besteht zudem noch die Gefahr, dass in der zweiten Entwässerungsebene das Wasser zurückfließen und somit das Bauwerk bzw. die Deckenkonstruktion beschädigen kann.

Unser System schafft Abhilfe!

Eine Verstopfung kann unser Bodenablauf nicht verhindern, jedoch macht unser patentiertes Waterstop®-System das Rückfließen des Wassers in den Bodenaufbau unmöglich. Außerdem wird eine einfache Reinigung und eine lange Lebensdauer des Systems durch Edelstahl garantiert.

Fremdfabrikat Bodenablauf

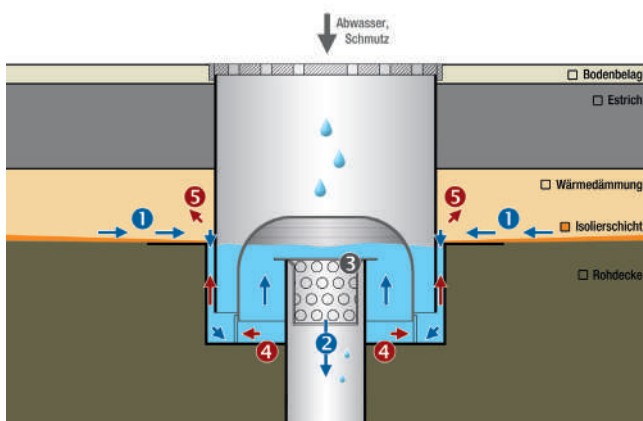

- ❶ Entwässerung erfolgt über die zweite Entwässerungsebene
- ❷ fließt im Normalfall ab, ist aber
- ❸ der Schmutzfangkorb durch Gegenstände oder Schmutz verstopft, wird ein Abfließen ❷ verhindert.
- ❹ Das Abwasser beginnt sich zu stauen und
- ❺ wird nach außen gedrückt bzw. ist Funktion ❶ nicht mehr gegeben.

Folge:

- Wasser im Deckenaufbau
- Reinigungsmittel zersetzen den Estrich
- Verlust der Belastbarkeit
- Kalkablagerungen im Abflusssystem
- erhöhter Wartungsaufwand
- hohe Keimbelastung
- mehr Reinigungsaufwand

ASCHL Bodenablauf mit WATERSTOP®-SYSTEM

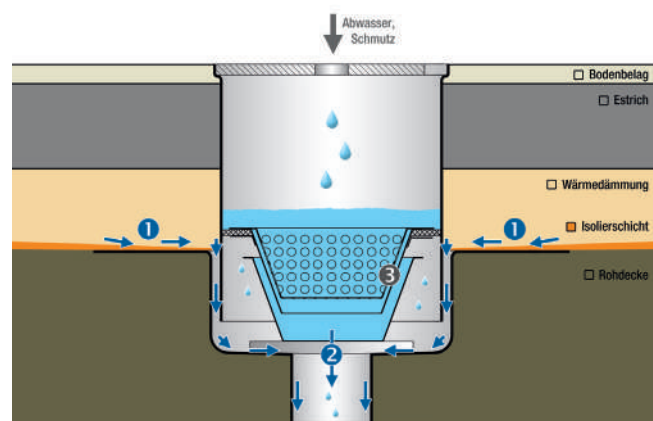

- ❶ Entwässerung erfolgt über die zweite Entwässerungsebene
 - ❷ fließt im Normalfall ab, ist aber
 - ❸ der Schmutzfangkorb durch Gegenstände oder Schmutz verstopft, wird ein Abfließen ❷ verhindert.
- Waterstop®-System: Durch die patentierte Konstruktion kann eine Entwässerung der zweiten Entwässerungsebene weiterhin erfolgen.

Vorteil:

- kein Zurückfließen des Wassers in die Deckenkonstruktion
- keine Durchnässung bei Verstopfung des Geruchsverschlusses
- Sicherheit für Ihr Bauwerk
- lange Lebensdauer
- keine Rekontamination für die laufende Produktion
- geringer Reinigungsaufwand

BRANDSCHUTZ

SENKRECHTE BODENABLÄUFE

Bodenabläufe sind die Anfangspunkte einer Rohrleitung. Anders ausgedrückt: Bodenabläufe, besonders solche mit senkrechtem Abgangsstutzen, sind im Gegensatz zu Rohren zum nächsten zu schützenden Raum offen. Bei normaler Funktion dürfen keine Kanalgase über einen Bodenablauf in den Raum eindringen. Ebenso darf im Brandfall weder Feuer noch Rauchgas in das nächste Geschoß gelangen. Im Brandfall heißt das: Wenn bei einer Feuertemperatur von 1000°C und einem Rauchgasdruck mit etwa 10 Pascal keine Rohrleitung mehr vorhanden ist oder Öffnungen im Rohr frei werden, liegen am Stutzen des Bodenablaufes die volle Feuertemperatur und der volle Rauchgasdruck an. Eine gefährliche Situation.

Ist also der Bodenablauf brandschutztechnisch der kritische Punkt in der Decke, muss dieses Bauteil mit höchster Sicherheit gewährleisten, dass im Brandfall weder Feuer noch Rauch zur nächsten Etage durchdringen können. Bei einem Brandversuch entsprechend der gültigen Normen wurden unsere Bodenabläufe einer Brandschutzprüfung unterzogen. Die Brandschutzklassifizierungen mit den geprüften Bodenabläufen inklusive Brandschutzset entnehmen Sie aus der nachstehenden Übersicht sowie auf der Produktseite.

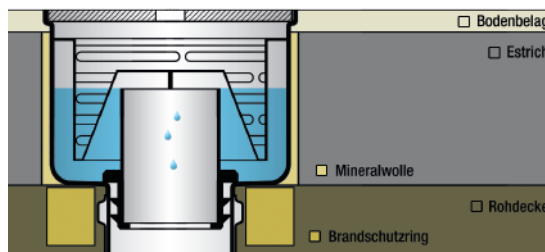

Funktionsweise

BRANDSCHUTZKIT

bestehend aus:

- Brandschutzring aus Mineralwolle (150 kg/m³ nach Euroklasse A1/ EN 13501 Teil 1)
- Stopfmateriale aus Mineralwolle (30 kg/m³ nach Euroklasse A1/ EN 13501 Teil 1)
- Brandschutzkleber

BRANDSCHUTZRING

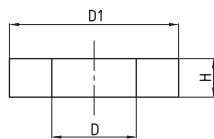

	D (mm)	D1 (mm)	H (mm)	Brandschutzdauer (min)	Art.Nr.
DN 70	70	220	50	45	BSK220/070-EI45
	70	220	50	60	BSK220/070-EI60
	70	220	50	90	BSK220/070-EI90
	70	250	50	90	BSK250/070-EI90
DN 100	100	220	50	45	BSK220/100-EI45
	100	220	50	60	BSK220/100-EI60
	100	220	50	90	BSK220/100-EI90
	100	250	50	60	BSK250/100-EI60

ÜBERSICHT BRANDSCHUTZ-BODENABLÄUFE



SINKclear Midi mit Rinnenanschluss, SINKclear Midi VFL mit Rinnenanschluss (Nr.#1 Sanitär)



Eurosink®, Eurosink® 200 & 300, Eurosink® Junior & Junior 300, Eurosink® 1A (Nr.#3 Industrie)
SINKclear Senior, SINKclear Senior mit Rinnenanschluss, SINKclear Junior (Nr.#1 Sanitär)



Eurosink®, Eurosink® 200 & 300, Eurosink® 1A, Eurosink® Junior 1A (Nr.#3 Industrie)
SINKclear Senior, SINKclear Senior mit Rinnenanschluss, SINKclear Junior (Nr.#1 Sanitär)

EI = ist die Klassifizierungszeit in Minuten, welche die Kriterien Raumabschluss und Wärmedämmung erfüllen
z.B.: EI90 bedeutet, dass im Brandfall das Durchdringen des Feuers durch den Bodenablauf um 90 Minuten verzögert wird.

BODENABLÄUFE

Unsere Bodenabläufe sind aus rostfreiem Edelstahl und zeichnen sich besonders durch beste Verarbeitung und robuste Konstruktion aus. Entwickelt für optimale Hygiene, leichte und einfache Reinigung. Sowohl einteilige wie auch zweiteilige Bodenabläufe können auf Wunsch für das Dünnbettverfahren mit einem Klebeflansch, der 15 mm unter der OKFFB (Oberkante fertiger Fußboden) dicht angeschweißt ist, geliefert werden. Wenn eine Abdichtung (schwarze Isolierung) auf der Rohdecke erforderlich ist, sollte unbedingt der zweiteilige Ablauf mit unterem Klebeflansch gewählt werden.

Ein paar Besonderheiten unserer Bodenabläufe:

- komplett aus rostfreiem Edelstahl V2A (1.4301) oder V4A (1.4571)
- keine Toträume
- sehr robust
- Ablaufkörper (Unterteil) mit Anschlussrand
- herausnehmbarer Geruchsverschluss und Schmutzfangkorb
- hohe Ablaufleistung
- leichte Montage
- diverse Abdeckungen (siehe Seite 44)
- viele Varianten prompt verfügbar

EINTEILIG

- niedrige Einbauhöhe
- Rinnenanschlüsse möglich
- optimale Hygiene
- einfache Reinigung
- preiswert



ZWEITEILIG

- Unterteil zur Anbindung an Dichtebene vorgesehen
- Oberteil höhenverstellbar
- Rinnenanschlüsse möglich
- optimale Hygiene
- einfache Reinigung

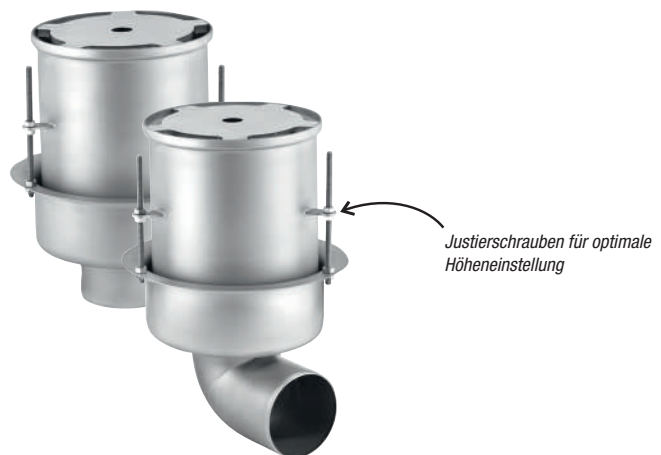

SCHMUTZFANGKÖRBE



- aus rostfreiem Edelstahl
- leicht herausnehmbar



- aus rostfreiem Edelstahl
- leicht herausnehmbar
- Lochung Ø 6 mm

GERUCHSVERSCHLÜSSE



- für senkrechte Ausführung
- aus rostfreiem Edelstahl
- Auflage für Schmutzfangkorb
- aufgesteckte Dichtung



- für waagrechte Ausführung
- aus rostfreiem Edelstahl
- mit umlaufender Dichtung

BODENABLAUFVARIANTEN

STANDARD

- aus Edelstahl
- runde Ausführung - leicht zu reinigen
- Rostaufflage ohne Ecken
- 3 mm stark



RANDVERSTÄRKUNG

Artikel-Nr: ESRV

- aus Edelstahl
- Vollmaterial 20/8 mm
- dicht geschweißt

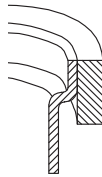

KLEBEFLANSCH

Artikel-Nr: ESKO-050

- aus Edelstahl
- dicht aufgeschweißt
- 50 mm breit
- 15 mm unter Oberkante
(oder je nach Anforderung)

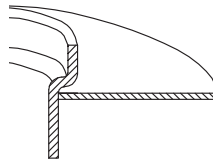

KLEBEFLANSCH GELOCHT

Artikel-Nr: ESKO-050G

- aus Edelstahl
- dicht aufgeschweißt
- 50 mm breit
- 15 mm unter Oberkante
(oder je nach Anforderung)
- Lochung \varnothing 6 mm
(oder Lochgröße je nach Anforderung)

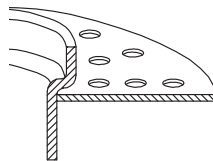

FLIESENANSCHLUSSPLATTE

Artikel-Nr: FAP

- aus Edelstahl
- dicht aufgeschweißt
- 5 mm stark
- Abmessungen: 250 x 250 mm

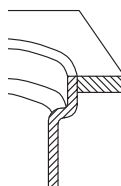

REINRAUMAUFSATZ *mit Dichtem Deckel*

Der Reinraumaufsatz mit Dichtem Deckel wird eingesetzt, wenn keine unerwünschten Flüssigkeiten in das Kanalsystem gelangen sollen. Ein massiver Ring aus Edelstahl wird fix an den Ablauf aufgeschweißt. In diesem Ring wird eine Nut für den Dichten Deckel ausgedreht. Dichter Deckel komplett aus Edelstahl (10 mm stark) mit umlaufender NBR-Dichtung.

**SAUGHEBER**

Artikel-Nr: ESSH

Mit dem 1 Kopf-Saugheber aus Alu-Druckguss kann der Dichte Deckel einfach in den Ablauf eingesetzt bzw. herausgenommen werden.

**BAJONETT**

Artikel-Nr: ESBAJO

Schraublose und sichere Verriegelung durch Bajonett Verschluss-System für Eurosink®-Industrieabläufe.

**DICHTKRAGEN**

Artikel-Nr: ESDK

Der Dichtkragen aus EPDM wird einfach außen auf den Ablauf aufgesteckt und mit Spannbändern fixiert. Er verhindert, dass Wasser entlang der Ablaufaußenseite nach unten kriecht und unter der Decke austritt.

**PRALLPLATTE**

Artikel-Nr: ESPR

Die Prallplatte verhindert das Eindringen größerer Feststoffkörper in das Kanalsystem. Sie kann einfach mittels Werkzeug entfernt werden. Komplett aus Edelstahl.



RINNENVARIANTEN

STANDARD

- Rand umlaufend mit Rinne gekantet
- 25 mm breit
- Oberfläche geschliffen

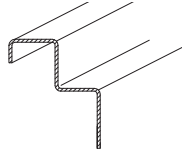

RANDVERSTÄRKUNG MASSIV

Artikel-Nr: RVM

- umlaufende Unterfütterung im Randbereich
- aus Edelstahl 20/8 mm
- staplerbefahrbar

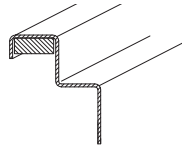

RANDVERSTÄRKUNG MIT PE-PROFIL

Artikel-Nr: RVPE

- umlaufende Unterfütterung im Randbereich
- PE-Profil
- staplerbefahrbar

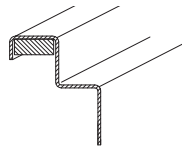

KLEBEFLANSCH

Artikel-Nr: KO

- mit Rinne mitgekantet
- 50 mm breit
- 15 mm unter Oberkante

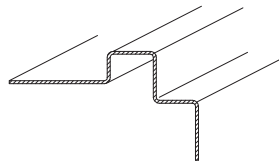

FLIESENANSCHLUSSWINKEL

Artikel-Nr: FAW15/15

- umlaufend an Rinne
- aus Edelstahlwinkel 15 x 15 x 2 mm
- Distanz durch 6-kant-Mutter, einfach zum Ausbrechen nach Montage

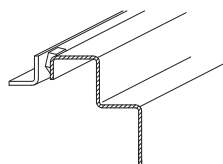

MONTAGEPLATTE

Artikel-Nr: MONTAGEPL

Die Montageplatte aus Edelstahl wird zur Aufständigung von Rinnen auf der dichten Isolierung verwendet. Dadurch ist das Durchbohren der Dichtebene nicht mehr nötig. Die Montageplatten werden auf dem vorhandenen Abdichtungsmaterial festgeflämmt oder aufgeklebt.

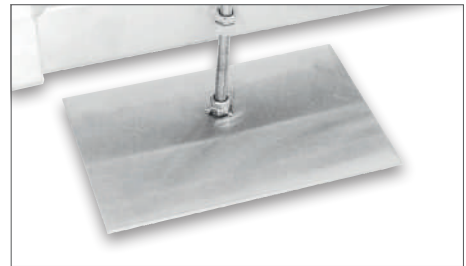

FLANKENANKER

Artikel-Nr: FLAK

An der Rinne wird längsseitig der Flankenanker aus Edelstahl aufgeschweißt. Durch die großen Öffnungen der Flanke verankert sich die Rinne noch besser im Beton bzw. im Estrich.

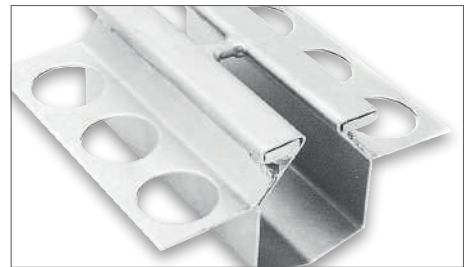

FLANSCHVERBINDUNG

Artikel-Nr: FL

Wird eine durchgehende Optik bei Edelstahlrinnen, welche länger als 6 m sind, gewünscht, so werden die Rinnen mehrteilig gefertigt und mit Flanschverbindungen bauseits verschraubt. Mittels Dichtstoff oder Gummi wird die Verbindung abgedichtet. Fixiert werden die beiden Rinnenenden mit Edelstahlschrauben.

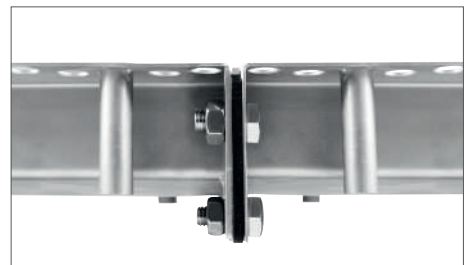

RINNEN ADAPTER PLATTE

Artikel-Nr: KORA-APRG / SRSA-APRG

Zur Überbrückung zwischen Rinne und Ablauf

Artikel-Nr: KORA-APRR / SRSA-APRR

Zur Überbrückung zwischen Rinne und Rinne

[möglich für Kombirinne (KORA) & Schlitzrinne (SRSA)]

- mit Stellfüßen zur exakten Höheneinstellung

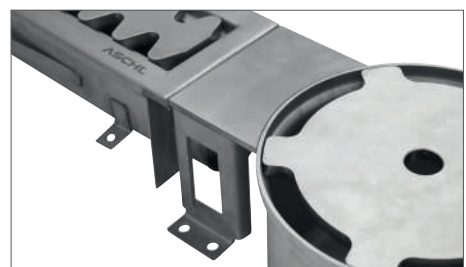

ROSTSICHERUNGEN

für Gitterrost

Artikel-Nr: HALTEKL30/30

für Maschenweiten erhältlich:
30/30, 20/20, 30/10 mm



für Mittelstegrost

Artikel-Nr: MISTEGROSICH

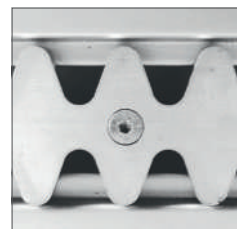

RINNEN & SECURIN® IM TEST

80 JAHRE UND MEHR!

Im hauseigenen Versuchslabor wurde ein Vergleichstest zwischen einer Rinne von ASCHL und einem Fremdfabrikat durchgeführt. 2,5 Tonnen Palettenlast führen permanent über die Rinnen.

Beide Fabrikate werden als „staplerbefahrbar und randverstärkt“ angeboten.

Das Fremdfabrikat musste sich nach 25.000 Überfahrten, das entspricht einer Lebensdauer von ca. 4 bis 5 Jahren, geschlagen geben. Risse, Dellen und Instabilität (siehe Bilder Fremdfabrikat) waren die Folge.

Die Rinne der 1A Edelstahl GmbH hingegen zeigte sich auch nach 400.000 Überfahrten noch in Bestform. Der Test wurde jedoch nach dieser enormen Anzahl an Überfahrten beendet. 400.000 Überfahrten entsprechen immerhin einer Lebensdauer von ungefähr 80 Jahren!

Bei dieser Rinne der 1A Edelstahl GmbH sorgt neben einigen anderen Faktoren und Innovationen vor allem die spezielle Randverstärkung für besondere Robustheit. Edelstahl-Vollmaterial als Randverstärkung versteift den am meisten belasteten Teil und gibt Sicherheit für viele Jahrzehnte.

ASCHL RINNE

nach 400.00 Überfahrten

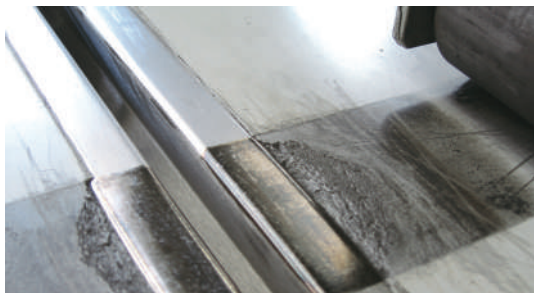

Qualität überzeugt! Eine Rinne der 1A Edelstahl GmbH hält 80 Jahre und mehr!

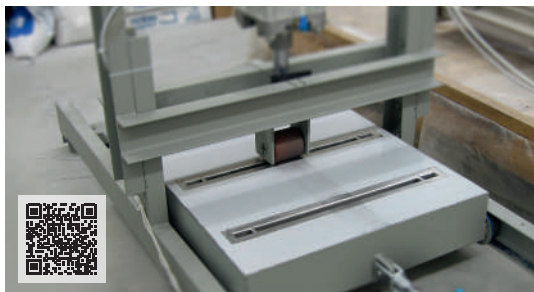

QR-Code scannen und den Rinnentest auf Youtube ansehen!



Auch den SECURIN®-Test auf Youtube ansehen!
(SECURIN® im Katalog Nr. #2 Parken)

FREMDFABRIKAT

nach 25.000 Überfahrten

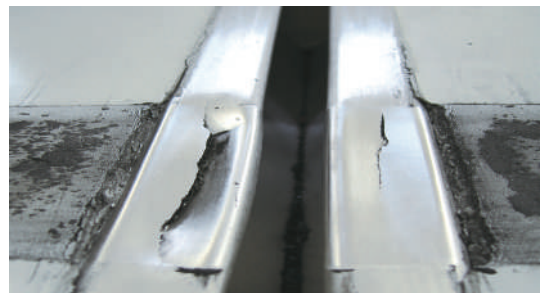

nach 4 bis 5 Jahren: Rinne zerstört!

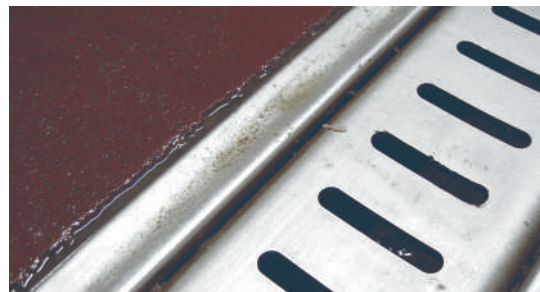

Fremdfabrikat „staplerbefahrbar“ bereits nach 2 Jahren zerstört!



Abdeckung Belastungstest SECURIN®: nach 3 085 020 Überfahrten unbeschädigt!

BELASTUNGSKLASSEN

- Klasse K (3 kN): für Flächen ohne Fahrverkehr (z.B.: Baderäume, Schwimmhallen, Duschen)
- Klasse L (15 kN): für Flächen mit leichtem Fahrverkehr in gewerblich genutzten Räumen (keine Gabelstapler!)
- Klasse M (125 kN): für Flächen mit schwerem Verkehr (z.B.: Werkstätten, Fabriken mit Staplerverkehr)

EINBAU

80 JAHRE UND MEHR!

Alle Rinnen von ASCHL werden standardmäßig mit Mauerankern und höhenverstellbaren Stellfüßen geliefert. Mit Hilfe von Mauerankern ist eine gute Einbindung der Rinne in den Boden sichergestellt.

Stellfüße sind nötig um eine einfache Montage der Rinne gewährleisten zu können. Diese werden am Boden angedübelt, um infolge die ideale Einbauhöhe der Rinne bestimmen zu können. Durch das eingebaute Rinnengefälle kann die Rinne absolut waagrecht montiert werden!

Weiters verfügen die Rinnen über eine Erdungsmöglichkeit, somit kann allen gesetzlichen Anforderungen entsprochen werden. Die sichtbaren Rinnenflächen werden vor Lieferung mit Spezialband abgeklebt, um Verschmutzungen und Beschädigungen vorzubeugen.

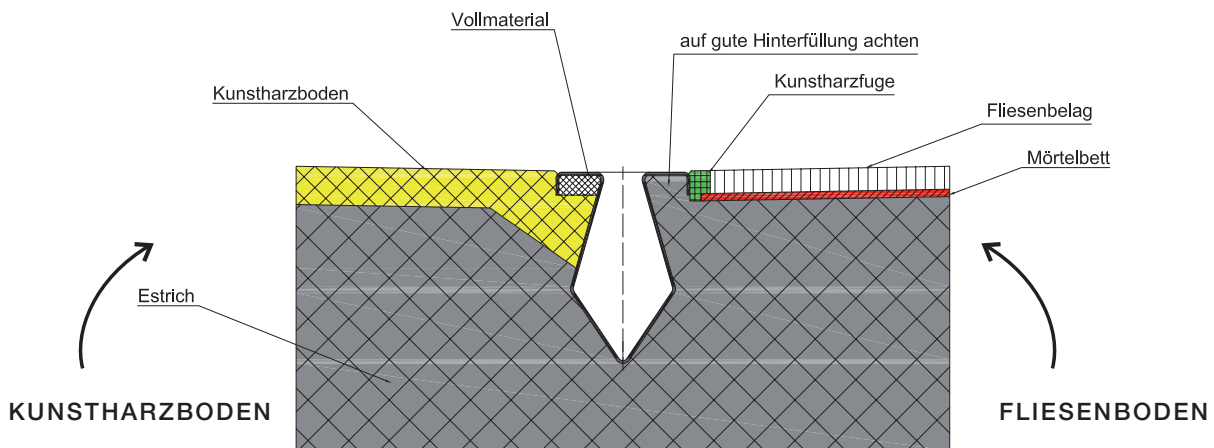

ABLÄUFE

• Schwarze Isolierung auf der Rohdecke

Bei diesem Verfahren wird auf der Rohdecke bzw. auf einem Gefälle-Estrich eine Schicht Teerpappe aufgeflämmt. Der Bodenablauf ist zweiteilig ausgeführt und besteht aus einem Oberteil und einem Unterteil. Der Unterteil wird in die Rohdecke eingebaut und weist einen umlaufenden Klebeflansch auf. An diesem Klebeflansch wird Teerpappe aufgeflämmt. Der Oberteil des Ablaufes wird in den Unterteil eingesteckt und teleskopartig in der Höhe richtig eingestellt. Wärmedämmung, Estrich und Bodenbelag vervollständigen den Bodenaufbau. Das durch Spannungsrisse im Estrich eindringende Sickerwasser wird zum Ablaufunterteil geführt. Über den labyrinthartigen Ringspalt zwischen Ablaufoberteil und -unterteil wird das Sickerwasser der Kanalisation zugeführt.

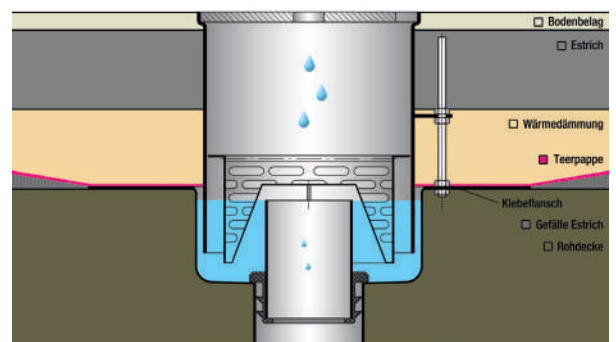

• Dünnbettverfahren

Bei diesem Isolierverfahren wird die feuchtigkeitsundurchlässige Schicht an der Oberseite des Estrichs angebracht. Am Bodenablauf und an den Rinnen ist ein umlaufender Klebeflansch situiert, der dicht mit dem Ablaufkörper verbunden ist. Dieser Klebeflansch liegt 15 mm unter OKFFB¹ und ist nicht entwässert. Durch das Dünnbettverfahren wird die bisher übliche Durchfeuchtung des Estrichs verhindert. Durch die elastische Isolierung treten auch durch Spannungsrisse im Estrich keine Probleme auf. Beim Einbau wird die Isolierung an den Klebeflansch angeschlossen. Bei zweiteiligen Abläufen wird zwischen Ober- und Unterteil eine Dichtung eingesetzt um Wasseraustritt zu verhindern.

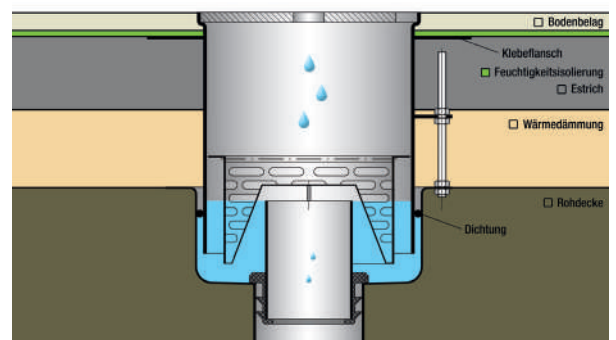

¹ Oberkante fertiger Fußboden

EUROSINK®



EIGENSCHAFTEN

- zweiteiliger Bodenablauf
- komplett aus Edelstahl V2A (1.4301)
- gebeizt und passiviert
- Oberteil mittels Justierschrauben höhenverstellbar
- Materialstärke: 3 mm
- Einlauf: Ø 218 mm
- Ablaufkörper (Unterteil) mit Anschlussrand
- Belastungsklasse: M (125 kN, befahrbar)
- Erdungsmöglichkeit

INKLUSIVE

- Abdeckplatte, 10 mm Randeinlaufschlitz
- Geruchsverschluss und Schmutzfangkorb (herausnehmbar)

OPTIONAL

- komplett aus Edelstahl V4A (1.4571)
- andere Abdeckung (siehe Seite 44)
- Brandschutzkit (siehe Seite 8)
- diverse Flanschausführungen (siehe Seite 17)
- Randverstärkung (siehe Seite 10+17)
- Fliesenanschlussplatte (siehe Seite 10+17)
- Reinraumaufsatz (siehe Seite 11)



Ausführung	DN70		DN100		DN150	
	senkrecht	waagrecht	senkrecht	waagrecht	senkrecht	waagrecht
Art.Nr.	ESS070	ESW070	ESS100	ESW100	ESS150	ESW150
Ablaufleistung <i>Zirkawert in l/sek.</i>	3,50	3,00	3,90	3,35	4,00	4,00
Art.Nr. Brandschutzkit	BSK250/070-EI90	-	BSK250/100-EI60	-	-	-

VARIANTEN

STANDARD

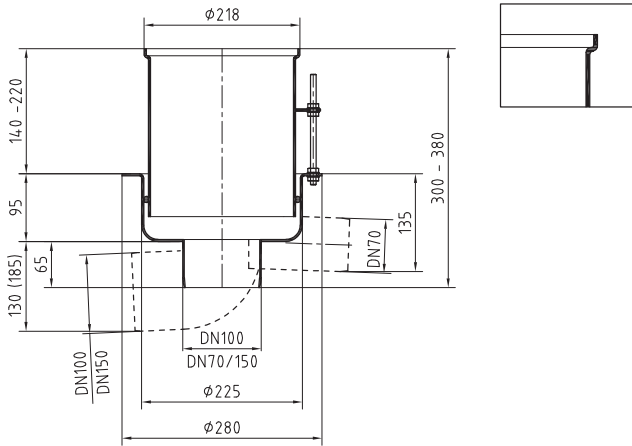

KLEBEFLANSCH OBEN

Artikel-Nr: ESKO

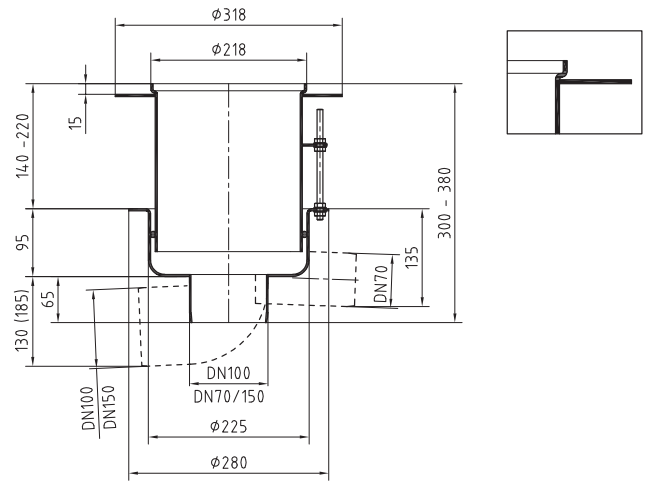

KLEBEFLANSCH UNTEN

Artikel-Nr: KFES

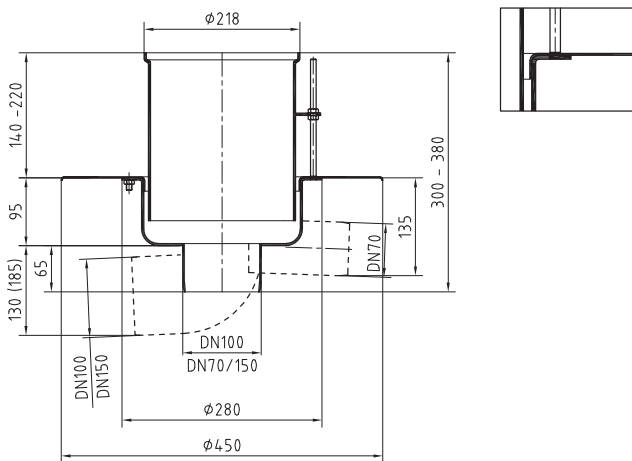

PRESSFLANSCH UNTEN

Artikel-Nr: PUB

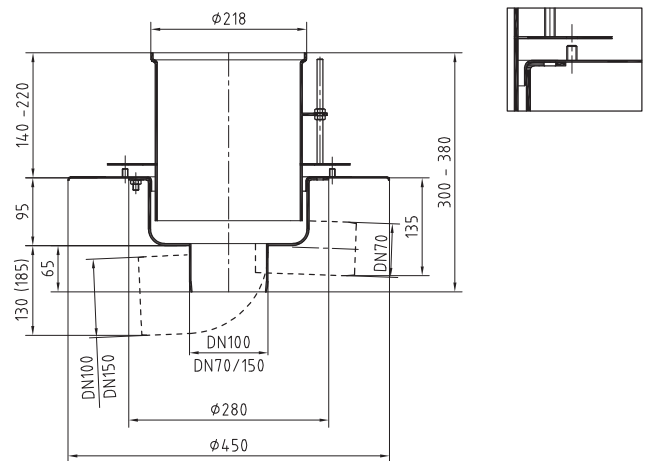

RANDVERSTÄRKT

Artikel-Nr: ESRV

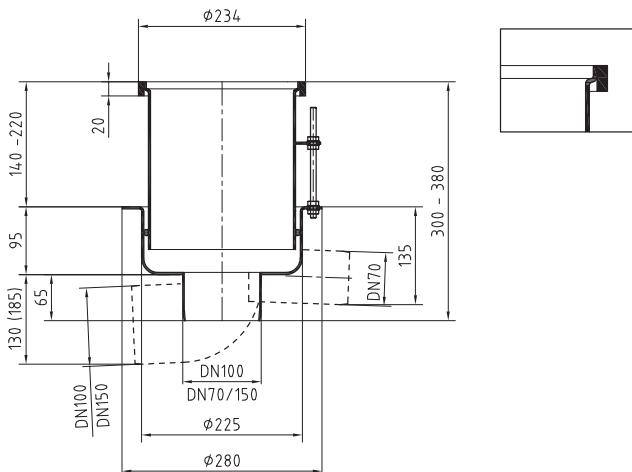

FLIESENANSCHLUSSPLATTE

Artikel-Nr: FAP

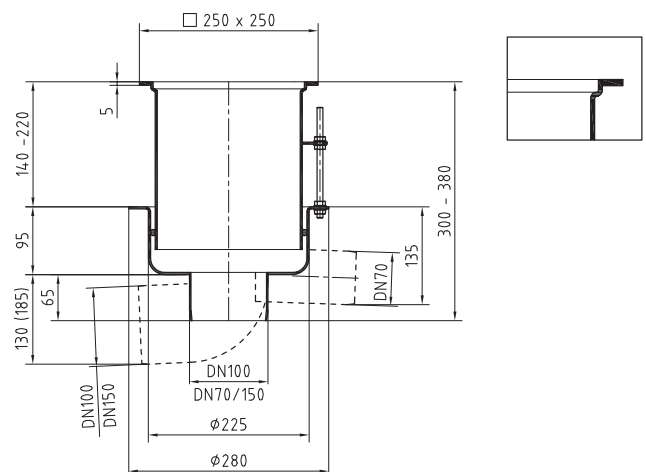

EUROSINK® MIT RINNENANSCHLUSS



EIGENSCHAFTEN

- zweiteiliger Bodenablauf
- **mit bis zu 4 Rinnenanschlüssen***
- komplett aus Edelstahl V2A (1.4301)
- gebeizt und passiviert
- Oberteil mittels Justierschrauben höhenverstellbar
- Materialstärke: 3 mm
- Einlauf: Ø 218 mm
- Ablaufkörper (Unterteil) mit Anschlussrand
- Belastungsklasse: M (125 kN, befahrbar)
- Erdungsmöglichkeit

* für Schlitzrinne (siehe Seite 46), Kombirinne (siehe Seite 50)

INKLUSIVE

- Abdeckplatte, 10 mm Randeinlaufschlitz
- Geruchsverschluss und Schmutzfangkorb (herausnehmbar)

OPTIONAL

- komplett aus Edelstahl V4A (1.4571)
- andere Abdeckung (siehe Seite 44)
- Brandschutzkit (siehe Seite 8)
- diverse Flanschausführungen (siehe Seite 19)
- Randverstärkung (siehe Seite 10+19)
- Fliesenanschlussplatte (siehe Seite 10+19)
- Reinraumaufsatz (siehe Seite 11)



Ausführung	DN70		DN100		DN150	
	senkrecht	waagrecht	senkrecht	waagrecht	senkrecht	waagrecht
Art.Nr.	ESS070-1A	ESW070-1A	ESS100-1A	ESW100-1A	ESS150-1A	ESW150-1A
Ablaufleistung Zirkawert in l/sek.	3,50	3,00	3,90	3,35	4,00	4,00
Art.Nr. Brandschutzkit	BSK250/070-EI90	-	BSK250/100-EI60	-	-	-

VARIANTEN

STANDARD

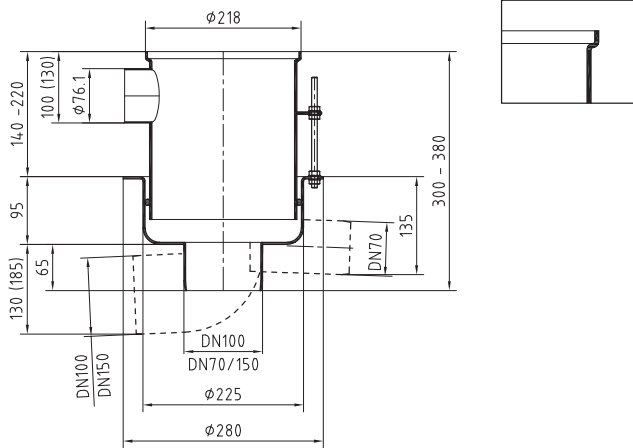

KLEBEFLANSCH OBEN

Artikel-Nr: ESKO

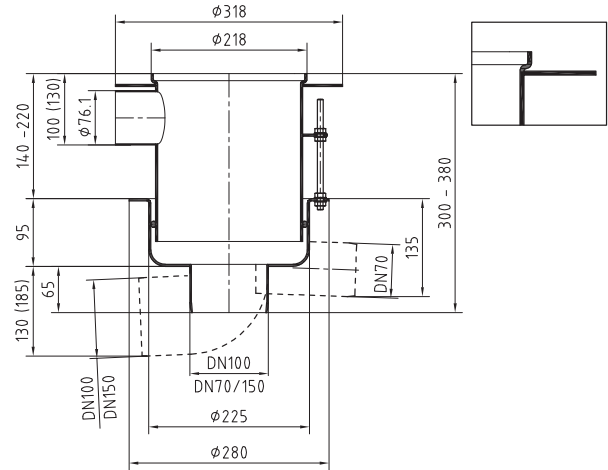

KLEBEFLANSCH UNTEN

Artikel-Nr: KFES

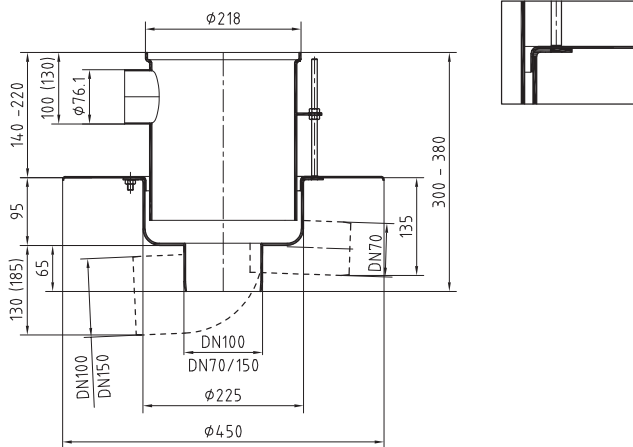

PRESSFLANSCH UNTEN

Artikel-Nr: PUB

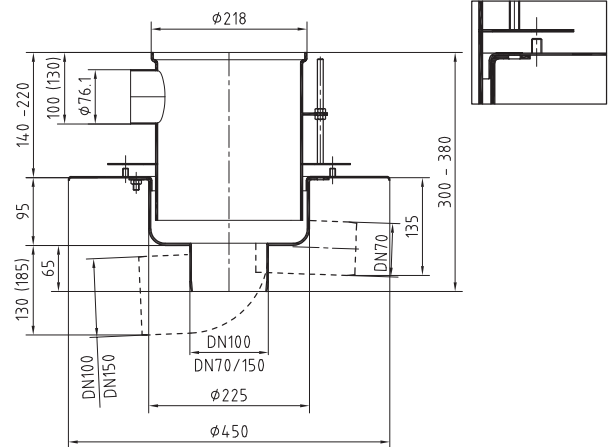

RANDVERSTÄRKT

Artikel-Nr: ESRV

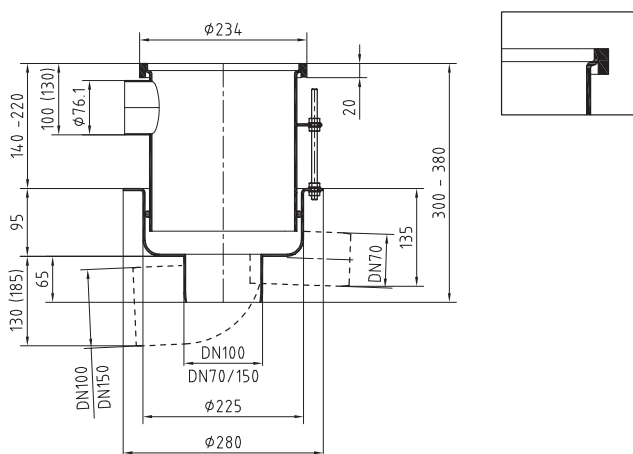

FLIESENANSCHLUSSPLATTE

Artikel-Nr: FAP

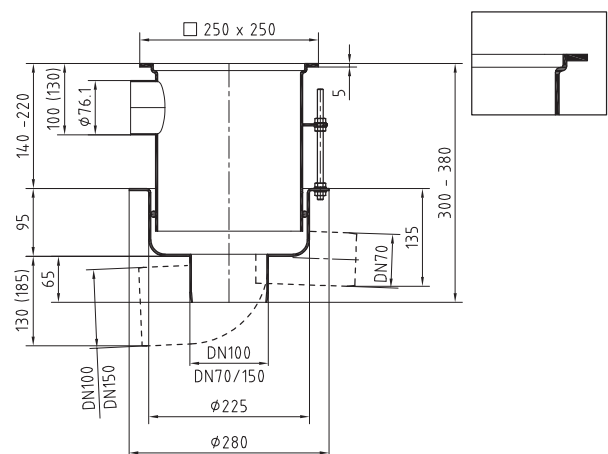

EUROSINK® 200



EIGENSCHAFTEN

- zweiteiliger Bodenablauf
- komplett aus Edelstahl V2A (1.4301)
- gebeizt und passiviert
- Oberteil mittels Justierschrauben höhenverstellbar
- Materialstärke: 3 mm
- Einlauf: 200 x 200 mm
- Ablaufkörper (Unterteil) mit Anschlussrand
- Belastungsklasse: L (15 kN, begehbar)
- Erdungsmöglichkeit

INKLUSIVE

- Abdeckrost (Maschenweite 30/30, Tragstab 25/2) mit Rutschhemmung
- Geruchsverschluss und Schmutzfangkorb (herausnehmbar)

OPTIONAL

- komplett aus Edelstahl V4A (1.4571)
- andere Abdeckungen (auf Anfrage)
- Brandschutzkit (siehe Seite 8)
- diverse Flanschausführungen (siehe Seite 20)

VARIANTEN

STANDARD

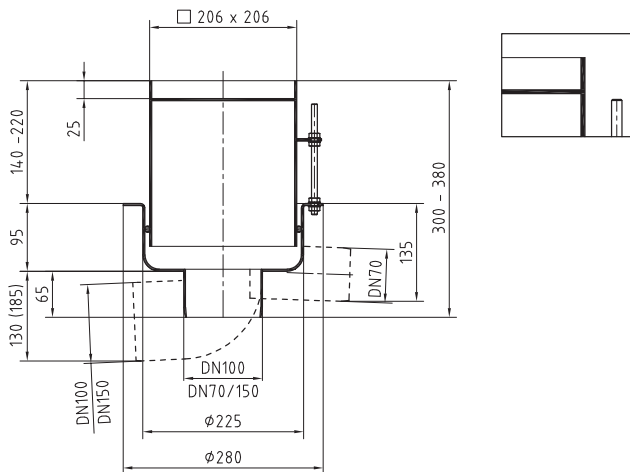

KLEBEFLANSCH OBEN

Artikel-Nr: ESKO

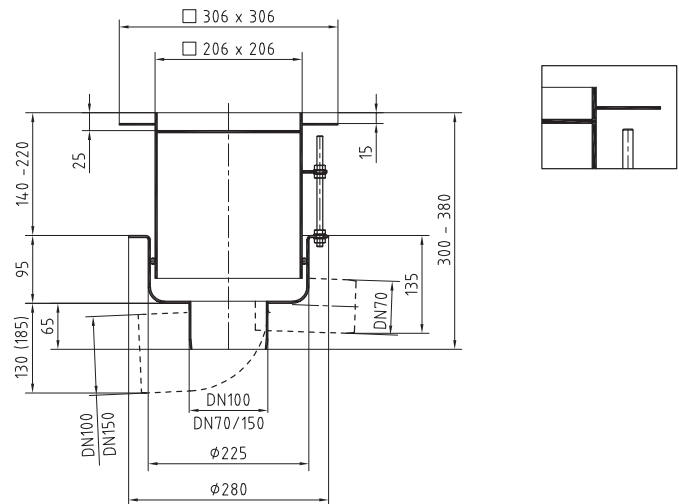

KLEBEFLANSCH UNTEN

Artikel-Nr: KFES

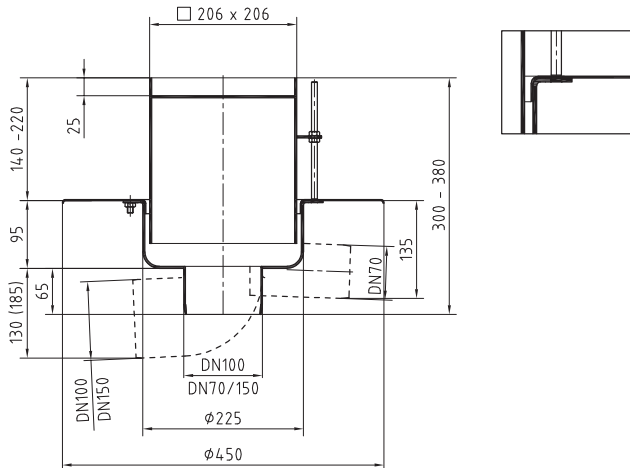

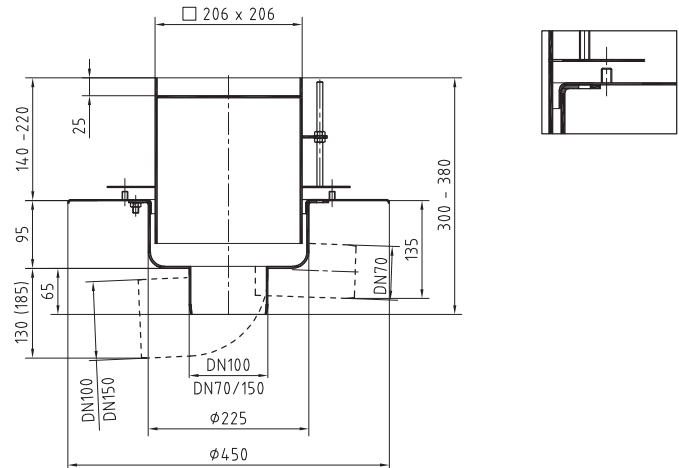

PRESSFLANSCH UNTEN

Artikel-Nr: PUB





Ausführung	DN70		DN100		DN150
	senkrecht	waagrecht	senkrecht	waagrecht	senkrecht
Art.Nr.	ESS200DN070	ESW200DN070	ESS200DN100	ESW200DN100	ESS200DN150
Ablaufleistung <i>Zirkawert in l/sek.</i>	3,50	3,00	3,90	3,35	4,00
Art.Nr. Brandschutzkit	BSK250/070-EI90	-	BSK250/100-EI60	-	-
					

EUROSINK® 300



EIGENSCHAFTEN

- zweiteiliger Bodenablauf
- komplett aus Edelstahl V2A (1.4301)
- gebeizt und passiviert
- Oberteil mittels Justierschrauben höhenverstellbar
- Materialstärke: 3 mm (Aufsatzrahmen: 2 mm)
- Einlauf: 250 x 250 mm
- Ablaufkörper (Unterteil) mit Anschlussrand
- Belastungsklasse: L (15 kN, begehbar)
- Erdungsmöglichkeit



INKLUSIVE

- Abdeckrost (Maschenweite 30/30, Tragstab 25/2) mit Rutschhemmung
- Geruchsverschluss und Schmutzfangkorb (herausnehmbar)

OPTIONAL

- komplett aus Edelstahl V4A (1.4571)
- andere Abdeckung (siehe Seite 45)
- Brandschutzkit (siehe Seite 8)
- Belastungsklasse: M (125 kN, befahrbar)
- diverse Flanschausführungen (siehe Seite 23)
- Randverstärkung (siehe Seite 10+23)



Ausführung	DN70		DN100		DN150	
	senkrecht	waagrecht	senkrecht	waagrecht	senkrecht	waagrecht
Art.Nr.	ESS300DN070	ESW300DN070	ESS300DN100	ESW300DN100	ESS300DN150	ESW300DN150
Ablaufleistung <i>Zirkawert in l/sek.</i>	3,50	3,00	3,90	3,35	4,00	4,00
Art.Nr. Brandschutzkit	BSK250/070-EI90	-	BSK250/100-EI60	-	-	-
						

VARIANTEN

STANDARD

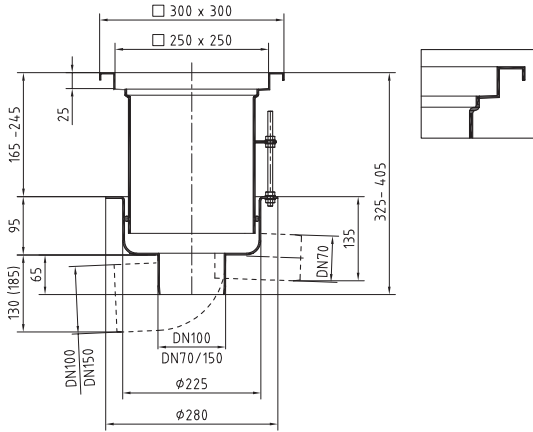

KLEBEFLANSCH OBEN

Artikel-Nr: ESKO

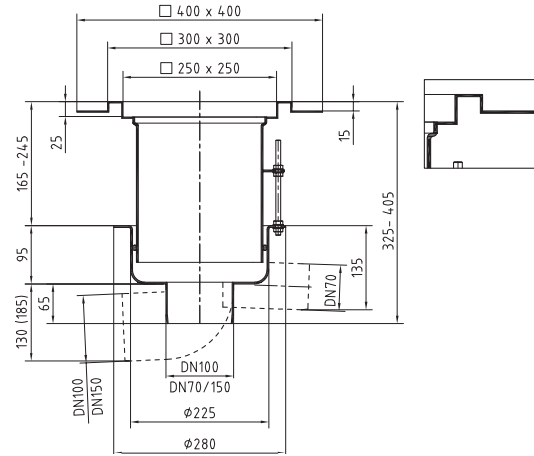

KLEBEFLANSCH UNTEN

Artikel-Nr: KFES

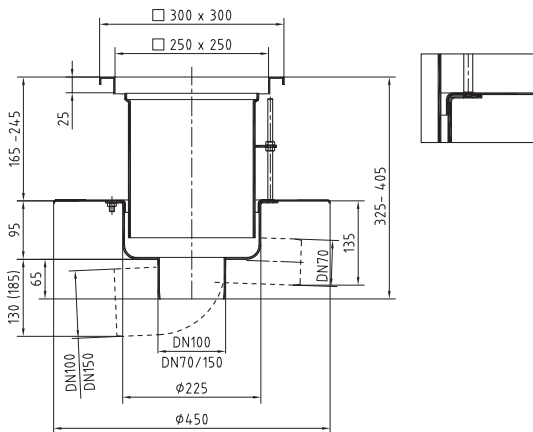

PRESSFLANSCH UNTEN

Artikel-Nr: PUB

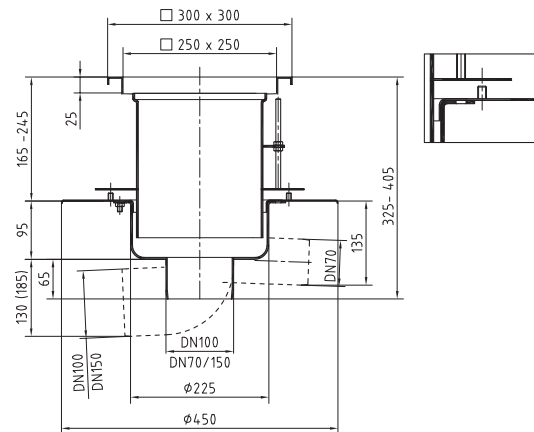

RANDVERSTÄRKT ¹⁾

Artikel-Nr: ESRV

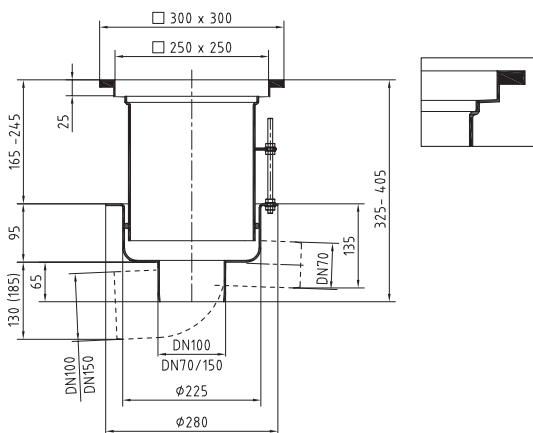

¹⁾ Belastungsklasse: M (125 kN, befahrbar)

Nur in Verbindung mit entsprechender Abdeckung (siehe Seite 45)

EUROSINK® JUNIOR



EIGENSCHAFTEN

- einteiliger Bodenablauf
- komplett aus Edelstahl V2A (1.4301)
- gebeizt und passiviert
- Materialstärke: 3 mm
- Einlauf: Ø 218 mm
- Belastungsklasse: M (125 kN, befahrbar)
- Maueranker

VARIANTEN

INKLUSIVE

- Abdeckplatte, 10 mm Randeinlaufschlitz
- Geruchsverschluss und Schmutzfangkorb (*herausnehmbar*)

OPTIONAL

- komplett aus Edelstahl V4A (1.4571)
- andere Abdeckung (*siehe Seite 44*)
- Brandschutzkit (*siehe Seite 8*)
- mit Klebeflansch 50 mm (*siehe Seite 10+24*)
- Randverstärkung (*siehe Seite 10+24*)
- Fliesenanschlussplatte (*siehe Seite 10+24*)
- Reinraumaufsatz (*siehe Seite 11*)

STANDARD

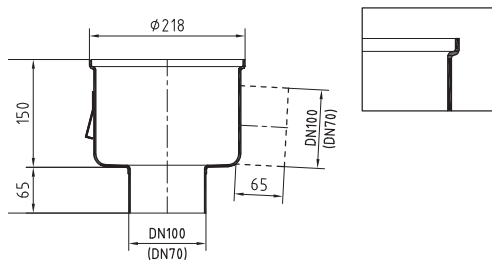

KLEBEFLANSCH OBEN

Artikel-Nr: ESKO

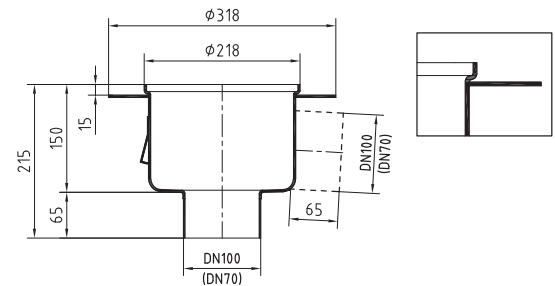

RANDVERSTÄRKT

Artikel-Nr: ESRV

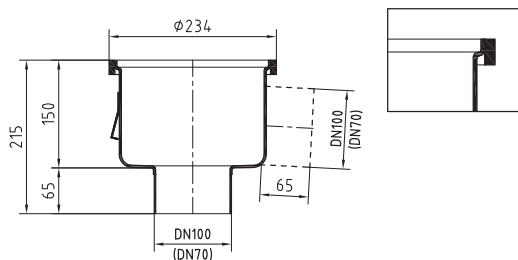

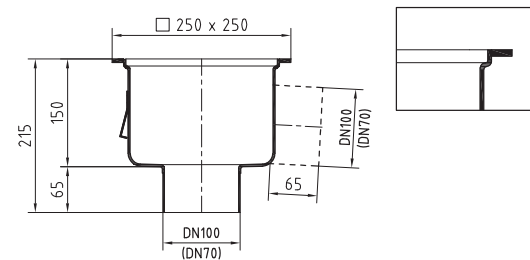

FLIESENANSCHLUSSPLATTE

Artikel-Nr: FAP





Ausführung	DN70		DN100	
	senkrecht	waagrecht	senkrecht	waagrecht
Art.Nr.	ESJS070	ESJW070	ESJS100	ESJW100
Ablaufleistung <i>Zirkawert in l/sek.</i>	2,50	2,20	2,60	2,30
Art.Nr. Brandschutzkit	BSK220/070-EI60	-	BSK220/100-EI60	-
				

EUROSINK® JUNIOR MIT RINNENANSCHLUSS



EIGENSCHAFTEN

- einteiliger Bodenablauf
- **mit bis zu 4 Rinnenanschlüssen***
- komplett aus Edelstahl V2A (1.4301)
- gebeizt und passiviert
- Materialstärke: 3 mm
- Einlauf: Ø 218 mm
- Belastungsklasse: M (125 kN, befahrbar)
- Maueranker

* für Schlitzrinne (siehe Seite 46), Kombirinne (siehe Seite 50)

INKLUSIVE

- Abdeckplatte, 10 mm Randeinlaufschlitz
- Geruchsverschluss und Schmutzfangkorb (herausnehmbar)

OPTIONAL

- komplett aus Edelstahl V4A (1.4571)
- andere Abdeckung (siehe Seite 44)
- Brandschutzkit (siehe Seite 8)
- mit Klebeflansch 50 mm (siehe Seite 10+26)
- Randverstärkung (siehe Seite 10+26)
- Fliesenanschlussplatte (siehe Seite 10+26)
- Reinraumaufsatz (siehe Seite 11)

VARIANTEN

STANDARD

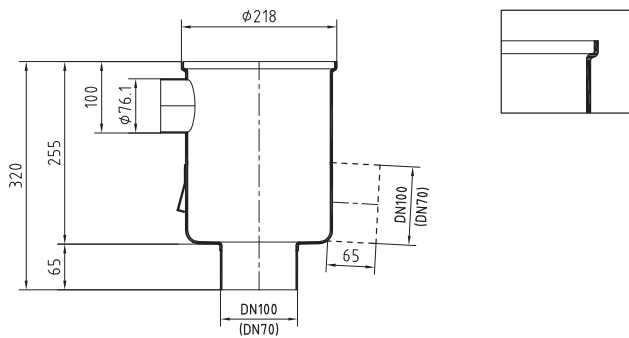

KLEBEFLANSCH OBEN

Artikel-Nr: ESKO

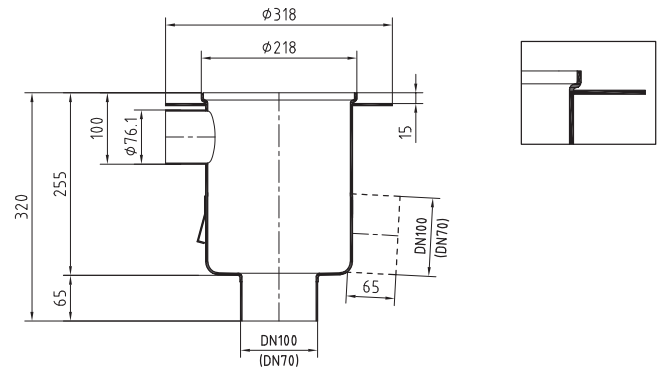

RANDVERSTÄRKT

Artikel-Nr: ESRV

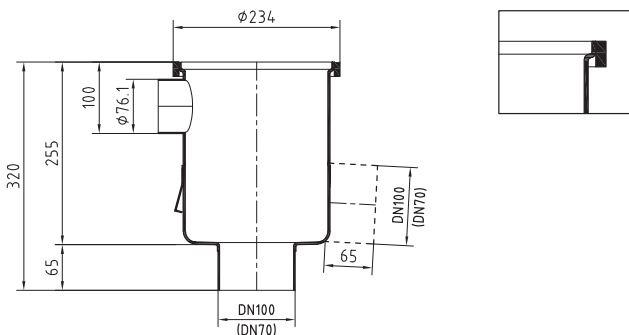

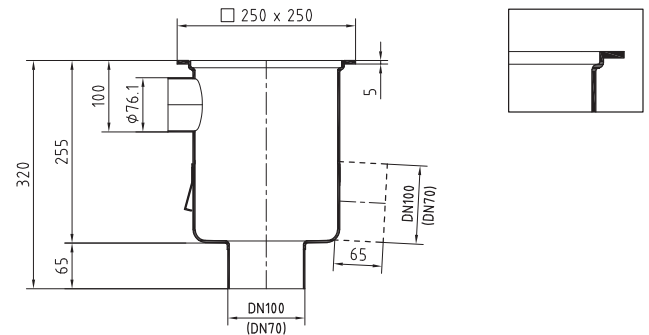

FLIESENANSCHLUSSPLATTE

Artikel-Nr: FAP





Ausführung	DN70		DN100	
	senkrecht	waagrecht	senkrecht	waagrecht
Art.Nr.	ESJS070-1A	ESJW070-1A	ESJS100-1A	ESJW100-1A
Ablaufleistung <i>Zirkawert in l/sek.</i>	3,20	2,55	3,40	2,60
Art.Nr. Brandschutzkit	BSK220/070-EI90	-	BSK220/100-EI90	-
				

EUROSINK® JUNIOR SL



EIGENSCHAFTEN

- einteiliger Bodenablauf
- komplett aus Edelstahl V2A (1.4301)
- **geringe Aufbauhöhe: 120 mm**
- gebeizt und passiviert
- Materialstärke: 3 mm
- Einlauf: Ø 218 mm
- Belastungsklasse: M (125 kN, befahrbar)
- Maueranker

INKLUSIVE

- Abdeckplatte, 10 mm Randeinlaufschlitz
- Geruchsverschluss und Schmutzfangkorb (*herausnehmbar*)

OPTIONAL

- komplett aus Edelstahl V4A (1.4571)
- andere Abdeckung (*siehe Seite 44*)
- mit Klebeflansch 50 mm (*siehe Seite 10+28*)
- Randverstärkung (*siehe Seite 10+28*)
- Fliesenanschlussplatte (*siehe Seite 10+28*)
- Reinraumaufsatz (*siehe Seite 11*)

VARIANTEN

STANDARD

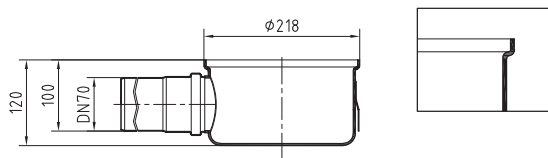

KLEBEFLANSCH OBEN

Artikel-Nr: ESKO

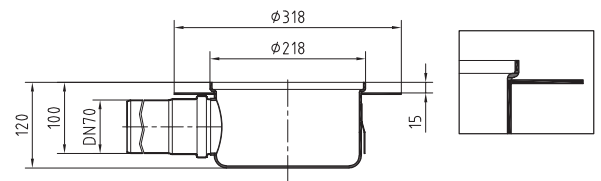

RANDVERSTÄRKT

Artikel-Nr: ESRV

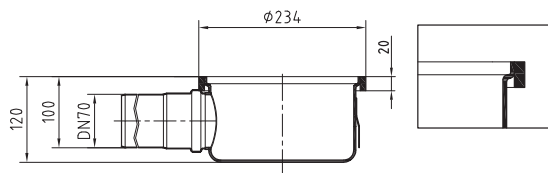

FLIESENANSCHLUSSPLATTE

Artikel-Nr: FAP

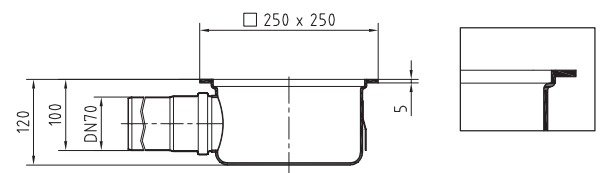

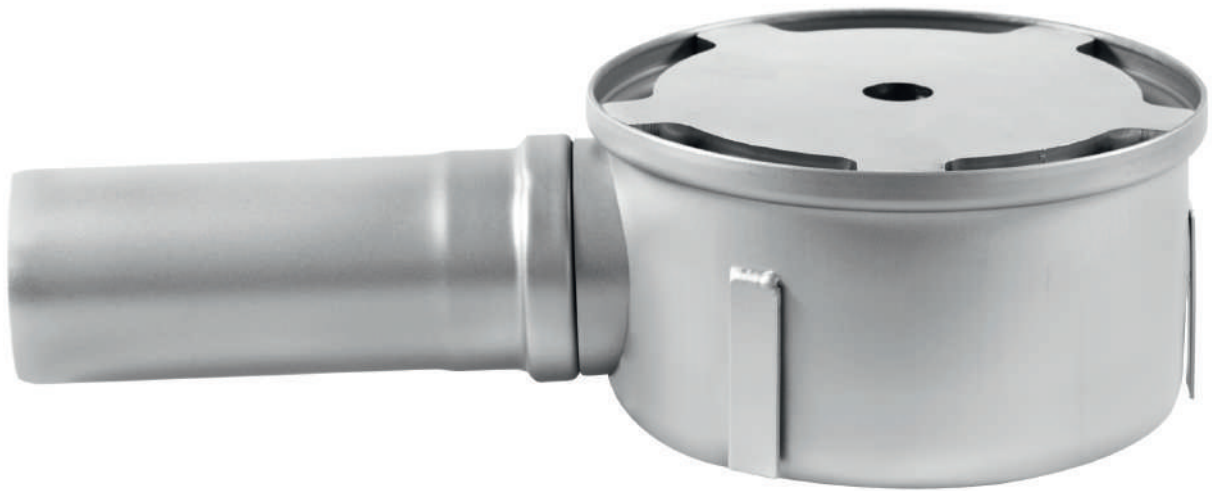

Ausführung	DN70 waagrecht
Art.Nr.	ESJW070-SL
Ablaufleistung <i>Zirkawert in l/sek.</i>	1,80

EUROSINK® JUNIOR SL MIT RINNENANSCHLUSS



EIGENSCHAFTEN

- einteiliger Bodenablauf
- mit bis zu 3 Rinnenanschlüssen*
- komplett aus Edelstahl V2A (1.4301)
- geringe Einbauhöhe: 165 mm
- gebeizt und passiviert
- Materialstärke: 3 mm
- Einlauf: Ø 218 mm
- Belastungsklasse: M (125 kN, befahrbar)
- Maueranker

* für Schlitzrinne (siehe Seite 46), Kombirinne (siehe Seite 50)

INKLUSIVE

- Abdeckplatte, 10 mm Randeinlaufschlitz
- Geruchsverschluss und Schmutzfangkorb (herausnehmbar)

OPTIONAL

- komplett aus Edelstahl V4A (1.4571)
- andere Abdeckung (siehe Seite 44)
- mit Klebeflansch 50 mm (siehe Seite 10+30)
- Randverstärkung (siehe Seite 10+30)
- Fliesenanschlussplatte (siehe Seite 10+30)
- Reinraumaufsatz (siehe Seite 11)

VARIANTEN

STANDARD

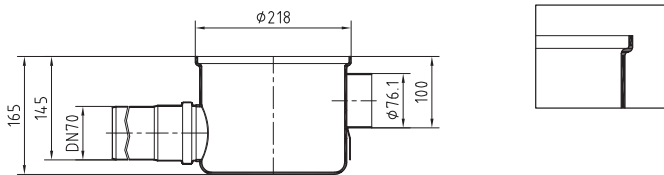

KLEBEFLANSCH OBEN

Artikel-Nr: ESKO

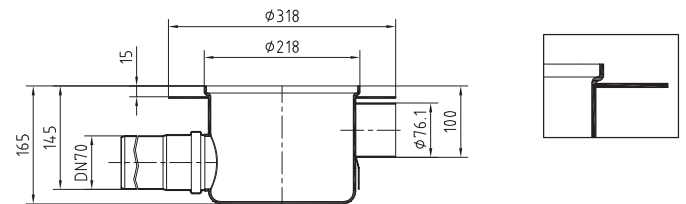

RANDVERSTÄRKT

Artikel-Nr: ESRV

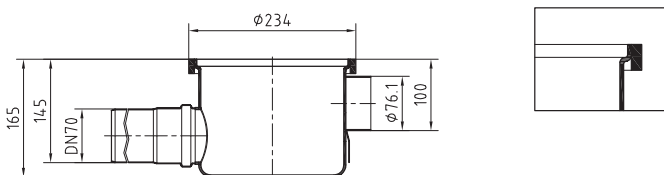

FLIESENANSCHLUSSPLATTE

Artikel-Nr: FAP

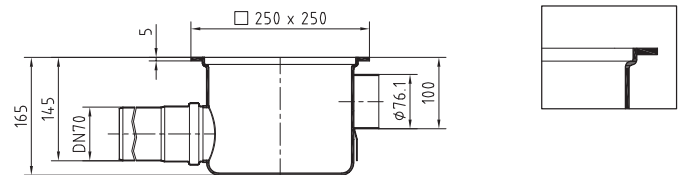



Ausführung	DN70 waagrecht
Art.Nr.	ESJW070-SL-1A
Ablaufleistung <i>Zirkawert in l/sek.</i>	1,80

EUROSINK® JUNIOR 200



EIGENSCHAFTEN

- einteiliger Bodenablauf
- komplett aus Edelstahl V2A (1.4301)
- gebeizt und passiviert
- Materialstärke: 3 mm (Aufsatzrahmen: 1,5 mm)
- Einlauf: 200 x 200 mm
- Belastungsklasse: L (15 kN, befahrbar)
- Maueranker
- mit Klebeflansch 50 mm

INKLUSIVE

- Abdeckrost (Maschenweite 30/30, Tragstab 25/2) mit Rutschhemmung
- Geruchsverschluss und Schmutzfangkorb (herausnehmbar)

OPTIONAL

- andere Abdeckung (siehe Seite 45)

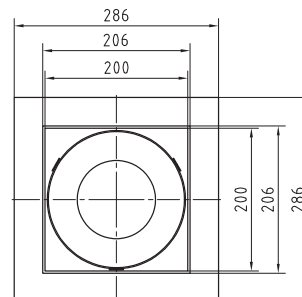
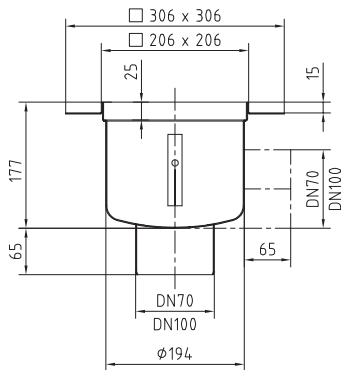

Ausführung	DN70		DN100	
	senkrecht	waagrecht	senkrecht	waagrecht
Art.Nr.	ESJS200DN070-KO	ESJW200DN070-KO	ESJS200DN100-KO	ESJW200DN100-KO
Ablaufleistung <i>Zirkawert in l/sek.</i>	2,50	2,20	2,50	2,20



Weingut Peter Briem: Eurosink® Junior + Kombirinne

EUROSINK® JUNIOR 300



EIGENSCHAFTEN

- einteiliger Bodenablauf
- komplett aus Edelstahl V2A (1.4301)
- gebeizt und passiviert
- Materialstärke: 3 mm (Aufsatzrahmen: 2 mm)
- Einlauf: 250 x 250 mm
- Belastungsklasse: L (15 kN, begehbar)
- Maueranker

INKLUSIVE

- Abdeckrost (Maschenweite 30/30, Tragstab 25/2) mit Rutschhemmung
- Geruchsverschluss und Schmutzfangkorb (herausnehmbar)

OPTIONAL

- komplett aus Edelstahl V4A (1.4571)
- andere Abdeckung (siehe Seite 45)
- Brandschutzkit (siehe Seite 8)
- Belastungsklasse M (125 kN, befahrbar)
- mit Klebeflansch 50 mm (siehe Seite 10+34)
- Randverstärkung (siehe Seite 10+34)

VARIANTEN

STANDARD

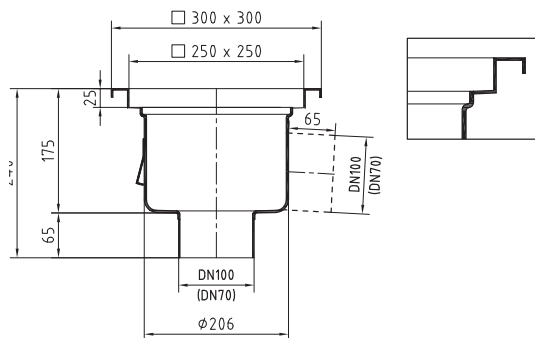

KLEBEFLANSCH OBEN

Artikel-Nr: ESKO

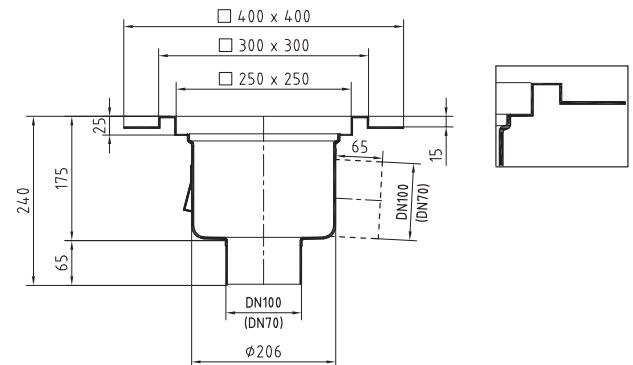

RANDVERSTÄRKT¹⁾

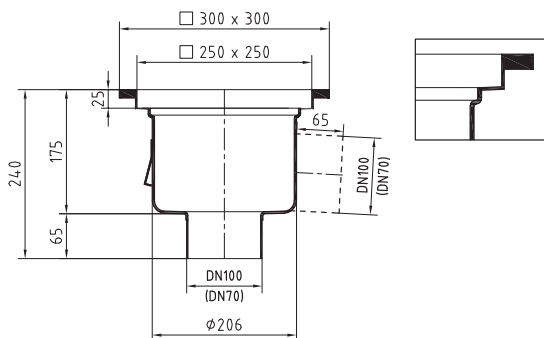

Artikel-Nr: ESRV



¹⁾ Belastungsklasse: M (125 kN, befahrbar)

Nur in Verbindung mit entsprechender Abdeckung (siehe Seite 45)



Ausführung	DN70		DN100	
	senkrecht	waagrecht	senkrecht	waagrecht
Art.Nr.	ESJS300DN070	ESJW300DN070	ESJS300DN100	ESJW300DN100
Ablaufleistung <i>Zirkawert in l/sek.</i>	3,10	3,00	3,20	3,15
Art.Nr. Brandschutzkit	BSK220/070-EI60	-	BSK220/100-EI60	-
				

EUROSINK® JUNIOR SL 300



EIGENSCHAFTEN

- einteiliger Bodenablauf
- komplett aus Edelstahl V2A (1.4301)
- **geringe Einbauhöhe: 145 mm**
- gebeizt und passiviert
- Materialstärke: 3 mm (Aufsatzrahmen: 2 mm)
- Einlauf: 250 x 250 mm
- Belastungsklasse: L (15 kN, begehbar)
- Maueranker

INKLUSIVE

- Abdeckrost (Maschenweite 30/30, Tragstab 25/2) mit Rutschhemmung
- Geruchsverschluss und Schmutzfangkorb (herausnehmbar)

OPTIONAL

- komplett aus Edelstahl V4A (1.4571)
- andere Abdeckung (siehe Seite 45)
- Belastungsklasse M (125 kN, befahrbar)
- mit Klebeflansch 50 mm (siehe Seite 10+36)
- Randverstärkung (siehe Seite 10+36)

VARIANTEN

STANDARD

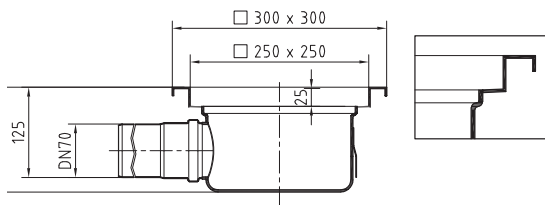

KLEBEFLANSCH OBEN

Artikel-Nr: ESKO

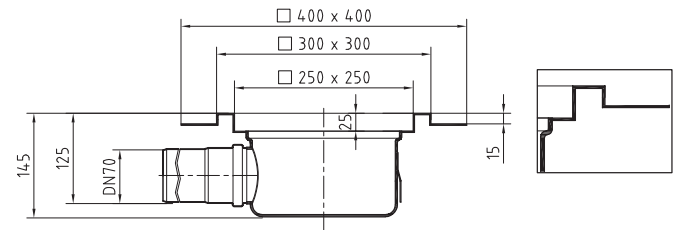

RANDVERSTÄRKT¹⁾

Artikel-Nr: ESRV

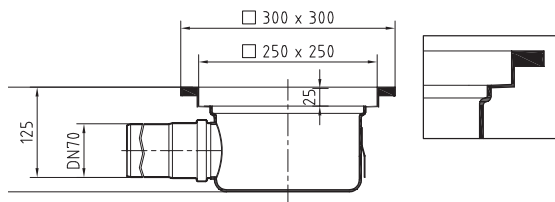

¹⁾ Belastungsklasse: M (125 kN, befahrbar)

Nur in Verbindung mit entsprechender Abdeckung (siehe Seite 45)

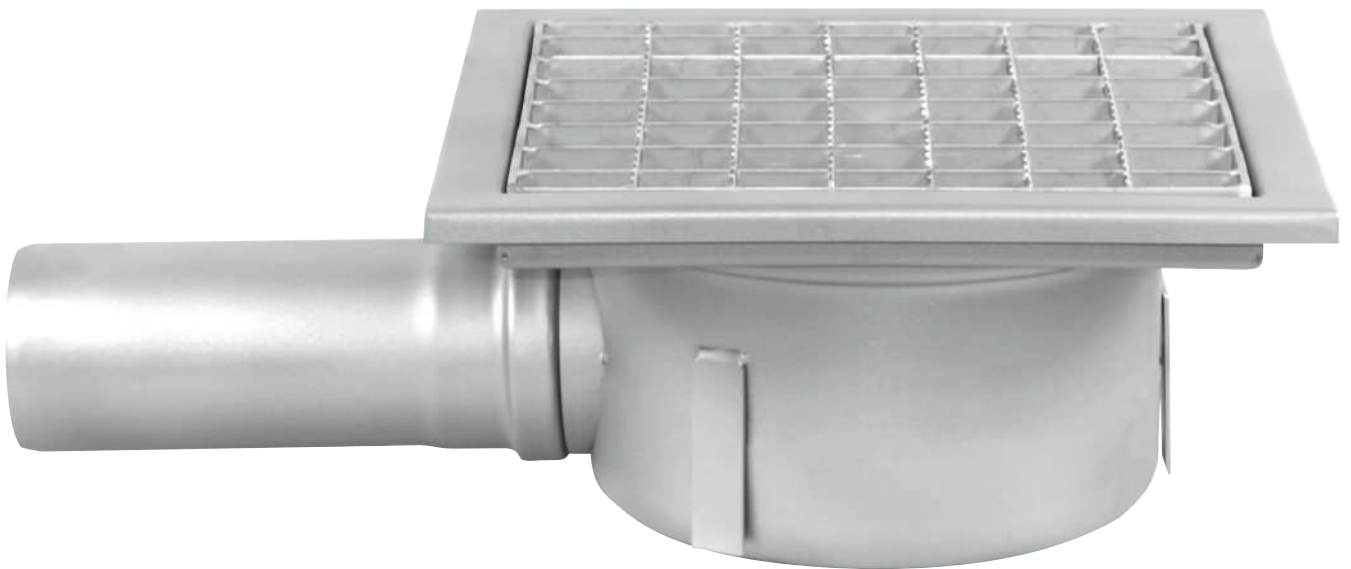

Ausführung	DN70 waagrecht
Art.Nr.	ESJW300DN070-SL
Ablaufleistung <i>Zirkawert in l/sek.</i>	1,80



Fleischerei Schlachthaus: Eurosink® + Schlitzrinne



Schloss Laxenburg: Eurosink® + Schlitzrinne



Weingut Lang: Eurosink® + Schlitzrinne + Adapterplatten



Reisetbauer Qualitätsbrand: Eurosink® + Schlitzrinne

EUROSINK® 1S 300

EIGENSCHAFTEN

- einteiliger Bodenablauf
- komplett aus Edelstahl V2A (1.4301)
- gebeizt und passiviert
- Materialstärke: 3 mm (Aufsatzrahmen: 2 mm)
- Einlauf: 250 x 250 mm
- Belastungsklasse: L (15 kN, begehbar)
- Maueranker

INKLUSIVE

- Abdeckrost (Maschenweite 30/30, Tragstab 25/2) mit Rutschhemmung
- Geruchsverschluss und Schmutzfangkorb (herausnehmbar)

OPTIONAL

- komplett aus Edelstahl V4A (1.4571)
- andere Abdeckung (siehe Seite 45)
- Belastungsklasse M (125 kN, befahrbar)
- mit Klebeflansch 50 mm (siehe Seite 10+40)
- Randverstärkung (siehe Seite 10+40)

VARIANTEN

STANDARD

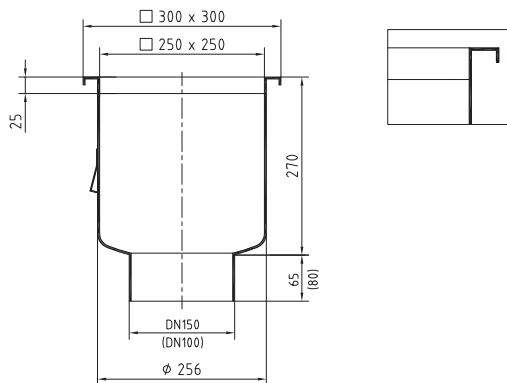

KLEBEFLANSCH OBEN

Artikel-Nr: ESKO

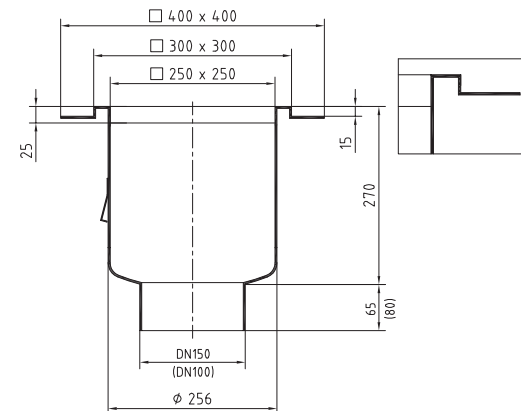

RANDVERSTÄRKT¹⁾

Artikel-Nr: ESRV

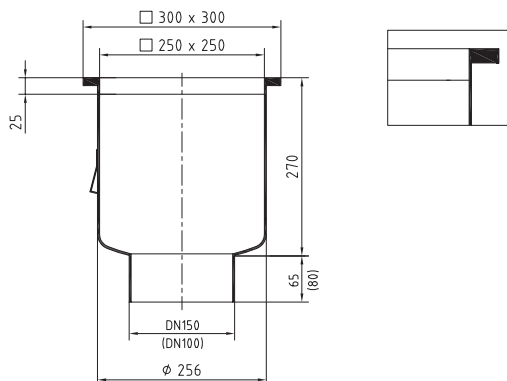

¹⁾ Belastungsklasse: M (125 kN, befahrbar)

Nur in Verbindung mit entsprechender Abdeckung (siehe Seite 45)



Ausführung	DN100 senkrecht	DN150 senkrecht
Art.Nr.	1S300DN100	1S300DN150
Ablaufleistung <i>Zirkawert in l/sek.</i>	6,10	6,70

EUROSINK® 1S 400



EIGENSCHAFTEN

- einteiliger Bodenablauf
- komplett aus Edelstahl V2A (1.4301)
- gebeizt und passiviert
- Materialstärke: 3 mm (Aufsatzrahmen: 2 mm)
- Einlauf: 350 x 350 mm
- Belastungsklasse: L (15 kN, begehbar)
- Maueranker

INKLUSIVE

- Abdeckrost (Maschenweite 30/30, Tragstab 25/2) mit Rutschhemmung
- Geruchsverschluss und Schmutzfangkorb (herausnehmbar)

OPTIONAL

- komplett aus Edelstahl V4A (1.4571)
- andere Abdeckung (siehe Seite 45)
- Belastungsklasse M (125 kN, befahrbar)
- mit Klebeflansch 50 mm (siehe Seite 10+42)
- Randverstärkung (siehe Seite 10+42)

VARIANTEN

STANDARD

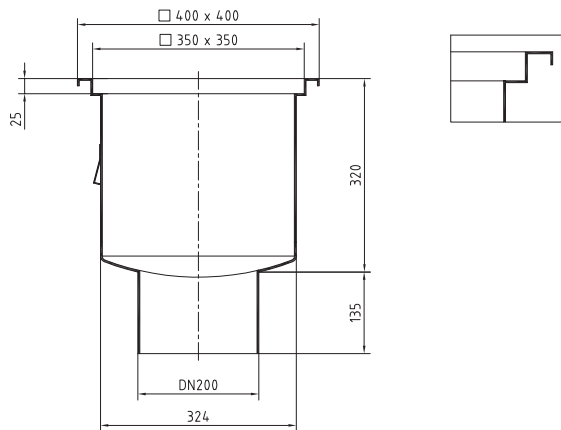

KLEBEFLANSCH OBEN

Artikel-Nr: ESKO

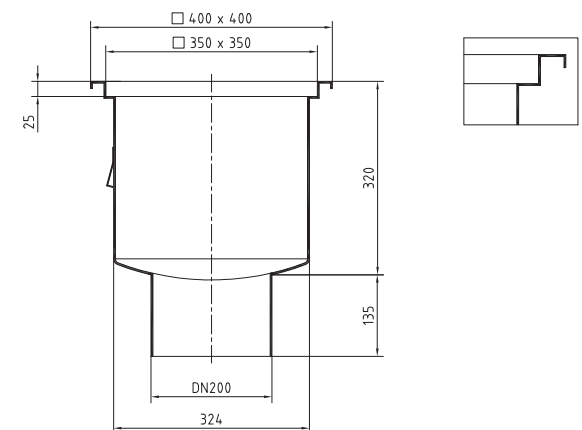

RANDVERSTÄRKT¹⁾

Artikel-Nr: ESRV

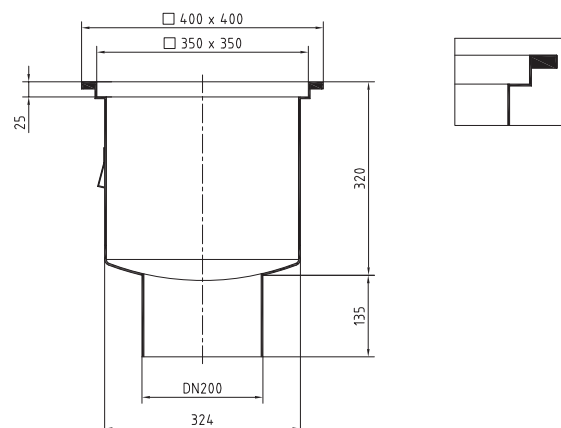



¹⁾ Belastungsklasse: M (125 kN, befahrbar)

Nur in Verbindung mit entsprechender Abdeckung (auf Anfrage)

















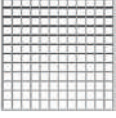

Ausführung	DN200 senkrecht
Art.Nr.	1S400DN200
Ablaufleistung <i>Zirkawert in l/sek.</i>	12,00

ABDECKUNGEN BODENABLÄUFE RUND

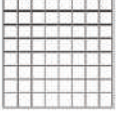
	Material	Stärke in mm	Belastungs- klasse	Auflage	weiteres
 <p>Standard Art.Nr.: ESA5S</p>  	V2A	10	M	5 Punkt	beidseitig verwendbar, gebeizt
 <p>Standard 8 Art.Nr.: ESA8S</p>  	V2A	10	M	8 Punkt	beidseitig verwendbar, gebeizt
 <p>Sternschlitz 20 Art.Nr.: ESA-STE20</p>  	V2A	10	M	Kreis	beidseitig verwendbar, gebeizt
 <p>Spiral Art.Nr.: ESASP</p>  	V2A	10	M	Kreis	beidseitig verwendbar, gebeizt
 <p>Geschlossen Art.Nr.: ESADICHT</p>  	V2A	10	M	Kreis	umlaufende NBR Dichtung, gebeizt
 <p>Sternschlitz Art.Nr.: ESA-STE</p>  	V2A	10	M	Kreis	beidseitig verwendbar, barfuß begehbar, gebeizt
 <p>Spiralschlitz Art.Nr.: ESASP-SANITÄR</p> 	V2A	2	K	Kreis	Oberfläche geschliffen, Rostauflagenhöhe 10mm, barfuß begehbar, gebeizt

Andere Abdeckungen als die in der Tabelle dargestellten sind auf Wunsch möglich (einige Rostoberflächen können auch in geschliffener Ausführung geliefert werden).
Alle Abdeckungen auch in V4A (1.4571) erhältlich!

ABDECKUNGEN BODENABLÄUFE QUADRATISCH TYP 300

	Material	Stärke in mm	Belastungs- klasse	weiteres
 <p>Stegrost 25/5 Art.Nr.: ES300AST25X5</p> <p> </p>	V2A	Tragstab 25/5	M	Stegabstand: 20 mm, gebeizt, beidseitig verwendbar
 <p>Stegrost 25/10 Art.Nr.: ES300AST25X10</p> <p> </p>	V2A	Tragstab 25/10	M	Stegabstand: 20 mm, gebeizt, beidseitig verwendbar
 <p>Gitterrost 30/10 Art.Nr.: ES300AR30X10X2</p> <p></p>	V2A	Tragstab 25/2	L	Maschenweite 30/10 mm, Rutschhemmung, Stöckelschuh begehbar, gebeizt
 <p>Gitterrost 20/20 Art.Nr.: ES300AR20X20X2</p> <p></p>	V2A	Tragstab 25/2	L	Maschenweite 20/20 mm, Rutschhemmung, gebeizt
 <p>Gitterrost 30/30 Art.Nr.: ES300AR30X30X2</p> <p></p>	V2A	Tragstab 25/2	L	Maschenweite 30/30 mm, Rutschhemmung, gebeizt
 <p>Plattenabdeckung Art.Nr.: ES300APL10</p> <p></p>	V2A	10	M	massive Edelstahlplatte 10 mm, mit Distanzfüße, gebeizt
 <p>Sternschlitz Art.Nr.: ES300ASTERN3</p> <p></p>	V2A	3	K	Schlitzweite 8 mm, Oberfläche geschliffen, barfuß begehbar, gebeizt

Andere Abdeckungen als die in der Tabelle dargestellten sind auf Wunsch möglich (einige Rostoberflächen können auch in geschliffener Ausführung geliefert werden).
Alle Abdeckungen auch in V4A (1.4571) erhältlich!

SCHLITZRINNE



EIGENSCHAFTEN

- komplett aus Edelstahl V2A (1.4301)
- Materialstärke: 1,5 mm
- Rinnengefälle: 0,5%
- ohne oder mit Randverstärkung (*wahlweise PE-Profil od. Edelstahl-Vollmaterial*)
- Belastungsklassen: L (15 kN, befahrbar) oder M (125 kN, befahrbar)
- sichere Aufständering
- sichere Schmutzabfuhr auch bei wenig Wasser
- antibakterielle Hygieneform, einfache Reinigung
- Erdungsmöglichkeit
- mit Maueranker und höhenverstellbaren Stellfüßen
- mit Ablaufstutzen und Verbindungselement

OPTIONAL

- komplett aus Edelstahl V4A (1.4571)
- Ablaufstutzen senkrecht
- Materialstärke: 2 mm
- Klebeflansch (Art.Nr.: K0, siehe Seite 12)
- Fliesenanschlusswinkel (Art.Nr.: FAW15/15, siehe Seite 12)
- Flankenanker (Art.Nr.: FLAK, siehe Seite 13)
- Zwischenlängen und Verlängerungselemente
- Spezial- u. Sonderausführungen



TECHNISCHE DATEN

- Wassereinflaufbreite: 20 mm
- Rinnenbreite: 70 mm
- Rinnentiefe: 100 mm
- Wassereinflänge (L): 1.000 bis 6.000 mm
- Verlängerungsrinnentiefe: 130 / 160 mm
- Verstellbar von: 100 bis 250 mm

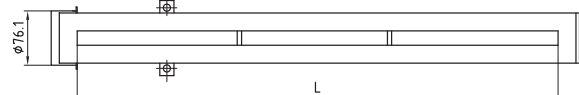
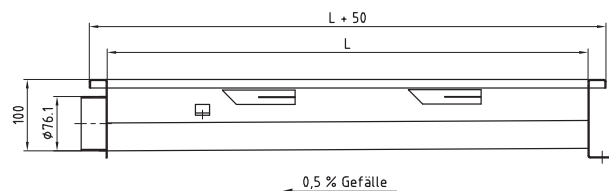
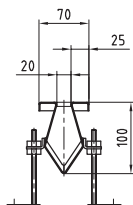

	L Länge in mm	Standard Art.Nr.	PE (randverstärkt) Art.Nr.	Edelstahl-Vollmaterial (randverstärkt) Art.Nr.
Belastungsklasse	-	L (15 kN, begehbar)	M (125 kN, befahrbar)	M (125 kN, befahrbar)
Rinne	1000	SRSA1000	SRSA1000RV	SRSA1000RVM
	2000	SRSA2000	SRSA2000RV	SRSA2000RVM
	3000	SRSA3000	SRSA3000RV	SRSA3000RVM
	4000	SRSA4000	SRSA4000RV	SRSA4000RVM
	5000	SRSA5000	SRSA5000RV	SRSA5000RVM
	6000	SRSA6000	SRSA6000RV	SRSA6000RVM
Verlängerung Typ B	6000	SRSB6000	SRSB6000RV	SRSB6000RVM
Verlängerung Typ C	6000	SRSC6000	SRSC6000RV	SRSC6000RVM

ERWEITERUNGSMÖGLICHKEIT

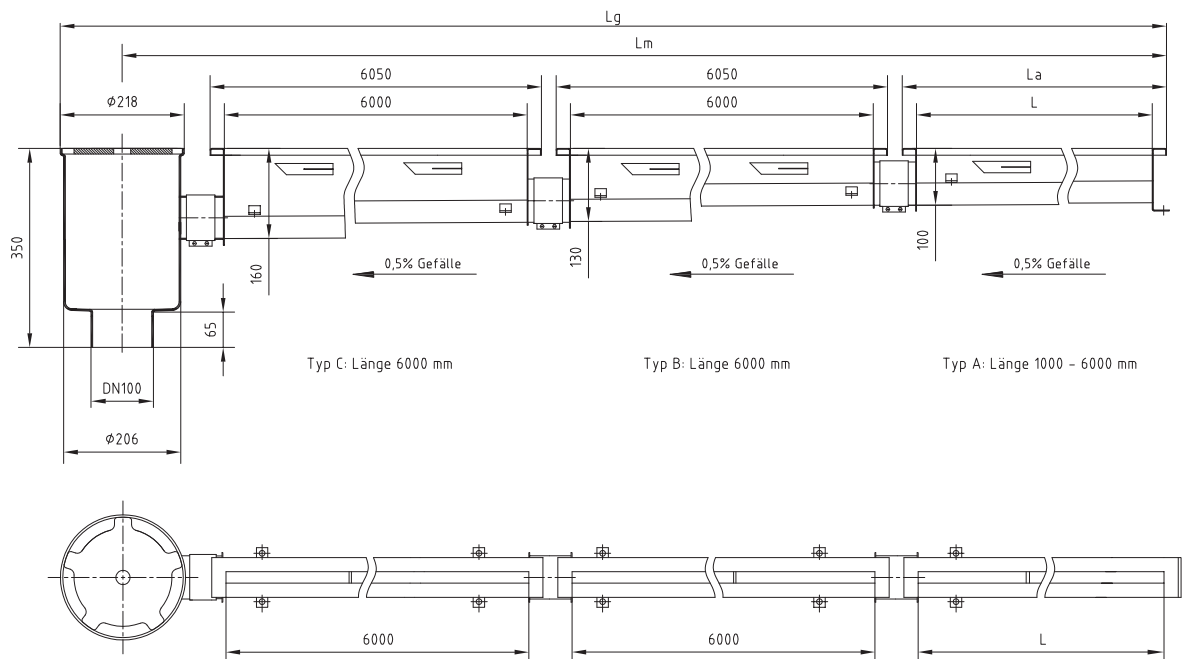

auf Anfrage auch ab einer Länge von 250 mm

Längenermittlung in mm	bis 6000 Typ A	bis 12.000 Typ B	bis 18.000 Typ C
La	L + 50	-	-
Lm	L + 200	L + 6280	L + 12.360
Lg	L + 310	L + 6390	L + 12.470



Rinnen Adapterplatte Seite 57



ÖAMTC Linz-Urfahr: Eurosink® Junior + Schlitzrinne



KOMBIRINNE*



EIGENSCHAFTEN

- komplett aus Edelstahl V2A (1.4301)
- Materialstärke: 1,5 mm
- Rinnengefälle: 0,5%
- ohne oder mit Randverstärkung (wahlweise PE-Profil od. Edelstahl-Vollmaterial)
- Belastungsklassen: L (15 kN, befahrbar) oder M (125 kN, befahrbar)
- sichere Aufständering
- sichere Schmutzabfuhr auch bei wenig Wasser
- antibakterielle Hygieneform, einfache Reinigung
- mit Maueranker und höhenverstellbaren Stellfüßen
- mit Ablaufstutzen und Verbindungselement

OPTIONAL

- komplett aus Edelstahl V4A (1.4571)
- Ablaufstutzen senkrecht
- Materialstärke: 2 mm
- Klebeflansch (Art.Nr.: KO, siehe Seite 12)
- Fliesenanschlusswinkel (Art.Nr.: FAW15/15, siehe Seite 12)
- Zwischenlängen und Verlängerungselemente
- Spezial- u. Sonderausführungen
- andere Abdeckungen (siehe Seite 56)

* ohne Abdeckung



TECHNISCHE DATEN

- Wassereinflaufbreite: 75 mm
- Rinnenbreite: 125 mm
- Rinnentiefe: 100 mm
- Wassereinflänge (L): 1.000 bis 6.000 mm
- Verlängerungsrinnentiefe: 130 / 160 mm
- Verstellbar von: 100 bis 250 mm

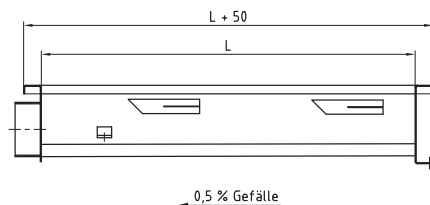
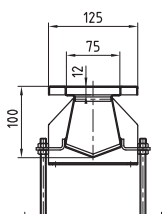

	L Länge in mm	Standard Art.Nr.	PE-Profil (randverstärkt) Art.Nr.	Edelstahl-Vollmaterial (randverstärkt) Art.Nr.
Belastungsklasse	-	L (15 kN, begehbar)	M (125 kN, begehbar)	M (125 kN, befahrbar)
Rinne	1000	KORA1000/12	KORA1000RV12	KORA1000RVM12
	2000	KORA2000/12	KORA2000RV12	KORA2000RVM12
	3000	KORA3000/12	KORA3000RV12	KORA3000RVM12
	4000	KORA4000/12	KORA4000RV12	KORA4000RVM12
	5000	KORA5000/12	KORA5000RV12	KORA5000RVM12
	6000	KORA6000/12	KORA6000RV12	KORA6000RVM12
Verlängerung Typ B	6000	KORB6000/12	KORB6000RV12	KORB6000RVM12
Verlängerung Typ C	6000	KORC6000/12	KORC6000RV12	KORC6000RVM12

ERWEITERUNGSMÖGLICHKEIT

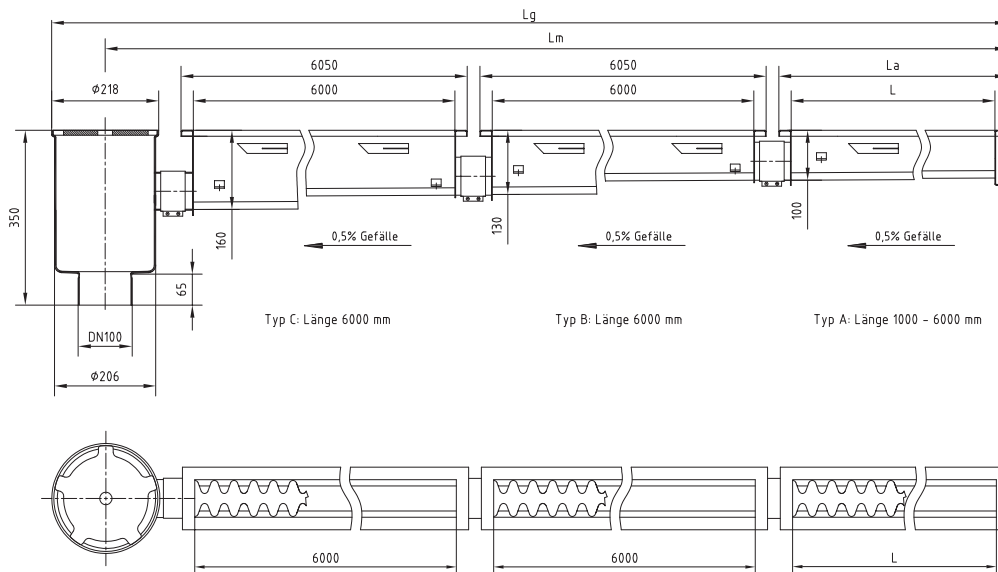

auf Anfrage auch ab einer Länge von 250 mm

Längenermittlung in mm	bis 6000 Typ A	bis 12.000 Typ B	bis 18.000 Typ C
La	L + 50	-	-
Lm	L + 200	L + 6280	L + 12.360
Lg	L + 310	L + 6390	L + 12.470



Rinnen Adapterplatte Seite 57

KASTENRINNE 200*

EIGENSCHAFTEN

- komplett aus Edelstahl V2A (1.4301)
- Materialstärke: 1,5 mm
- Rinnengefälle: 0,5%
- Belastungsklasse: L (15 kN, befahrbar)
- sichere Aufständering
- sichere Schmutzabfuhr auch bei wenig Wasser
- antibakterielle Hygieneform, einfache Reinigung
- mit Maueranker und höhenverstellbaren Stellfüßen
- mit Ablaufstutzen und Verbindungselement

* ohne Abdeckung und Bodenablauf

OPTIONAL

- komplett aus Edelstahl V4A (1.4571)
- Ablaufstutzen senkrecht
- Materialstärke: 2 mm
- Randverstärkung: Edelstahl-Vollmaterial (Art.Nr.: RVM, siehe Seite 12)
PE-Profil (Art.Nr.: RVPE, siehe Seite 12)
- Belastungsklasse: M (125 kN, befahrbar)
- Klebeflansch (Art.Nr.: KO, siehe Seite 12)
- Fliesenanschlusswinkel (Art.Nr.: FAW15/15, siehe Seite 12)
- Zwischenlängen und Verlängerungselemente
- Spezial- u. Sonderausführungen
- andere Abdeckungen (siehe Seite 56)
- andere Rinnenbreite (auf Anfrage)



TECHNISCHE DATEN

- Wassereinflaußbreite: 150 mm
- Rinnenbreite: 200 mm
- Rinnentiefe: 100 mm
- Wassereinflaußlänge (L): 1.000 bis 6.000 mm
- Verlängerungsrinnentiefe: 130 / 160 mm
- Verstellbar von: 100 bis 250 mm

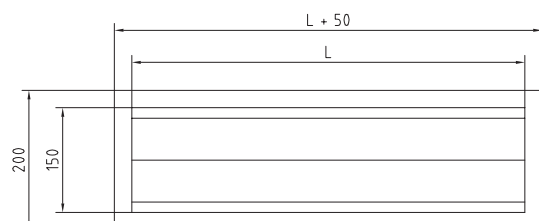
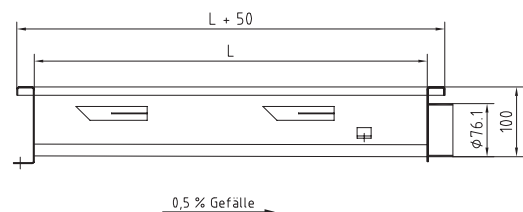
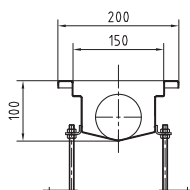

	L <i>Länge in mm</i>	Standard <i>Art.Nr.</i>
Belastungsklasse	-	L (15 kN, begehbar)
Rinne	1000	KARA200-1000
	2000	KARA200-2000
	3000	KARA200-3000
	4000	KARA200-4000
	5000	KARA200-5000
	6000	KARA200-6000
Verlängerung Typ B	6000	KARB200-6000
Verlängerung Typ C	6000	KARC200-6000

ERWEITERUNGSMÖGLICHKEIT

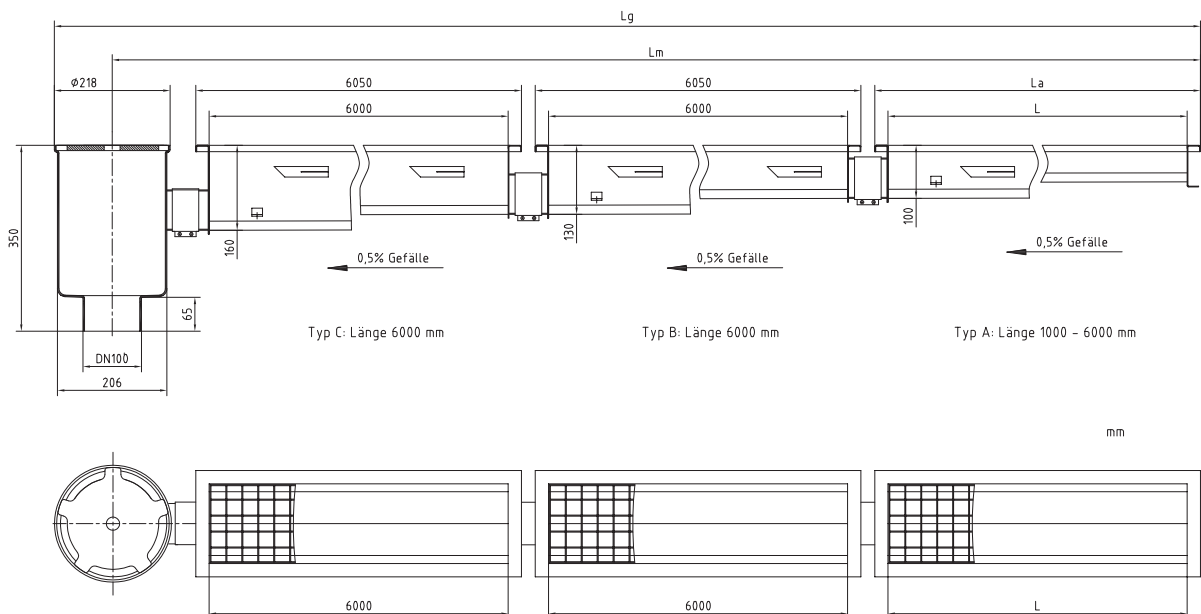

auf Anfrage auch ab einer Länge von 250 mm

Längenermittlung <i>in mm</i>	bis 6000 <i>Typ A</i>	bis 12.000 <i>Typ B</i>	bis 18.000 <i>Typ C</i>
La	L + 50	-	-
Lm	L + 200	L + 6280	L + 12.360
Lg	L + 310	L + 6390	L + 12.470

KASTENRINNE 300*



EIGENSCHAFTEN

- komplett aus Edelstahl V2A (1.4301)
- Materialstärke: 1,5 mm
- Rinnengefälle: 0,5%
- Belastungsklasse: L (15 kN, befahrbar)
- sichere Aufständering
- in der Höhe mittels Justierschrauben einstellbar
- sichere Schmutzabfuhr auch bei wenig Wasser
- antibakterielle Hygieneform, einfache Reinigung
- Erdungsmöglichkeit
- mit Maueranker

* ohne Abdeckung und Bodenablauf

OPTIONAL

- komplett aus Edelstahl V4A (1.4571)
- Ablaufstutzen senkrecht
- Materialstärke: 2 mm
- Randverstärkung: Edelstahl-Vollmaterial (Art.Nr.: RVM, siehe Seite 12)
PE-Profil (Art.Nr.: RVPE, siehe Seite 12)
- Klebeflansch (Art.Nr.: KO, siehe Seite 12)
- Fliesenanschlusswinkel (Art.Nr.: FAW15/15, siehe Seite 12)
- Zwischenlängen und Verlängerungselemente
- Spezial- u. Sonderausführungen
- andere Abdeckungen (siehe Seite 56)
- diverse Flanschausführungen am Unterteil (siehe 55)
- andere Rinnenbreite (auf Anfrage)



TECHNISCHE DATEN

- Wassereinflaufbreite: 250 mm
- Rinnenbreite: 300 mm
- Rinnentiefe: 100 mm
- Wassereinflauflänge (L): 1.000 bis 6.000 mm

L	B	Art.Nr.
Länge in mm	Breite in mm	
1000	300	KARA300-1000
2000	300	KARA300-2000
3000	300	KARA300-3000
4000	300	KARA300-4000
5000	300	KARA300-5000
6000	300	KARA300-6000

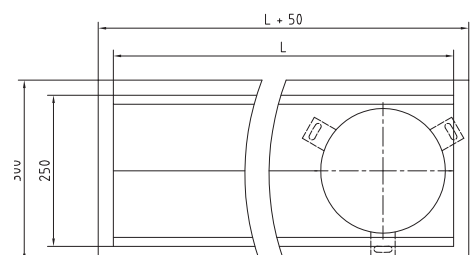
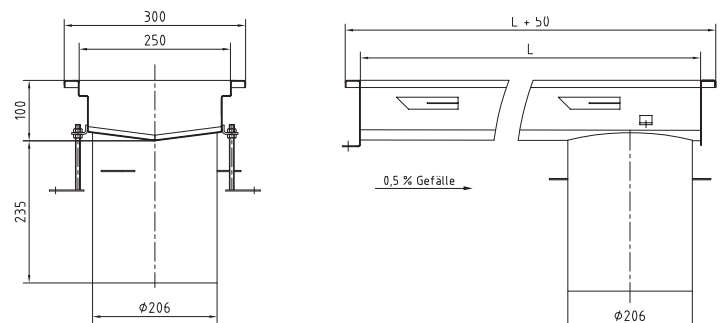

VARIANTEN – ABLÄUFE

zweiteilig
EUROSINK®
Art.Nr.: ES

Details siehe Seite 16 (ohne Abdeckung)

Ausführung	Art.Nr.	
	senkrecht	waagrecht
DN70	WG2-ESS070	WG2-ESW070
DN100	WG2-ESS100	WG2-ESW100
DN150	WG2-ESS150	WG2-ESW150

STANDARD

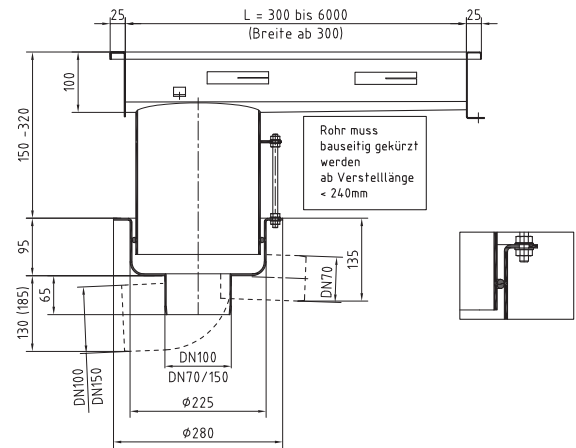

KLEBEFLANSCH UNTEN

Artikel-Nr: ESKU

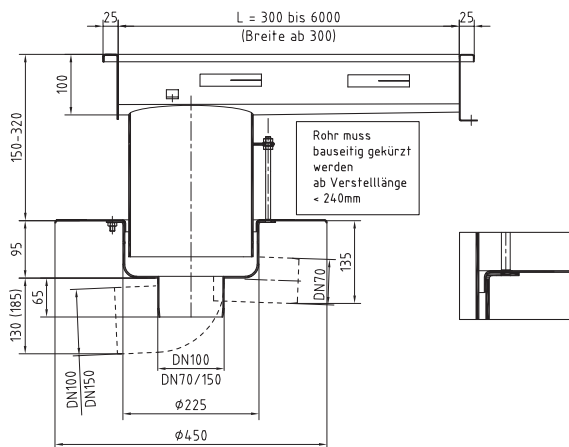

PRESSFLANSCH UNTEN

Artikel-Nr: ESPU

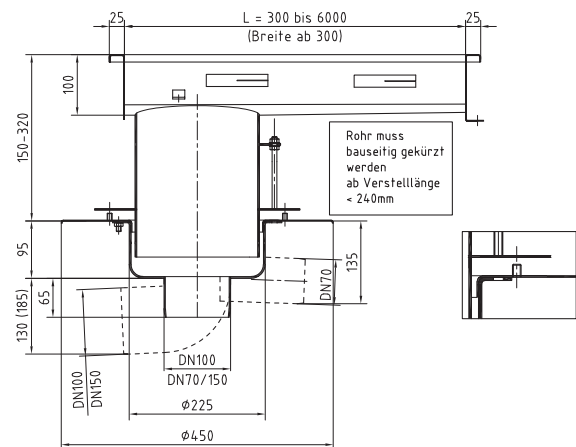

einteilig
EUROSINK® JUNIOR
Art.Nr.: ESJ

Details siehe Seite 24 (ohne Abdeckung)

Ausführung	Art.Nr.	
	senkrecht	waagrecht
DN70	WG1-ESJS070	WG1-ESJW070
DN100	WG1-ESJS100	WG1-ESJW100
DN150	WG1-ESJS150	-

STANDARD



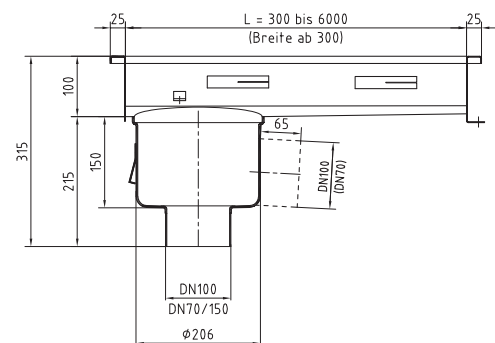



Bodenablauf Eurosink Junior ist fix mit der Kastenrinne verschweißt







ACHTUNG!

Bei waagrechten Abläufen muss die Richtung des Ablaufstutzens definiert werden.

ABDECKUNGEN KOMBIRINNE





	Material	Stärke in mm	Belastungs- klasse	weiteres
 <p>Mittelstegrost Art.Nr.: KORAAMS</p> 	V2A	12	M	Vollmaterial, Hygieneausführung, gebeizt
 <p>Stegrost Art.Nr.: KORAASR12</p> 	V2A	Tragstab 20/8	M	Stegabstand 12 mm, gebeizt
 <p>Gitterrost 20/20 Art.Nr.: KORAAR20X20</p>	V2A	Tragstab 25/2	L	Maschenweite 20/20 mm, Rutschhemmung, gebeizt <i>Rostauflage 25 mm - Sonderanfertigung der Kombirinne erforderlich!</i>
 <p>Blechroste</p>	V2A	2	K	barfuß begehbar, gebeizt <i>Rostauflage 20 mm - Sonderanfertigung der Kombirinne erforderlich!</i>

ABDECKUNGEN KASTENRINNE

	Material	Stärke in mm	Belastungs- klasse	weiteres
 <p>Stegrost Art.Nr.: KARAA300-SR</p> 	V2A	Tragstab 25/5 (25/10)	M	Stegabstand 20 mm, gebeizt
 <p>Gitterrost 30/10 Art.Nr.: KARAA300-30X10</p>	V2A	Tragstab 25/2 (25/3)	L	Maschenweite 30/10 mm, Gleitschutz (optional: ohne), Stöckelschuh begehbar, gebeizt
 <p>Gitterrost 30/30 Art.Nr.: KARAA300-30X30</p> 	V2A	Tragstab 25/2	L	Maschenweite 30/30 mm, Gleitschutz (optional: ohne), gebeizt

Andere Abdeckungen als die in der Tabelle dargestellten sind auf Wunsch möglich. Einige Rostoberflächen können auch in geschliffener Ausführung geliefert werden.
Alle Abdeckungen auch in V4A (1.4571) erhältlich!

RINNEN ADAPTERPLATTEN

	Material	Stärke in mm	Belastungs- klasse	weiteres
 <p>Adapterplatte Schlitzrinne Art.Nr.: SRSA-APRG</p> <p>Art.Nr.: SRSA-APRR</p> 	V2A	5	M	schließt den Übergang zwischen Rinne und Bodenablauf
	V2A	5	M	schließt den Übergang zwischen Rinne und Rinne
 <p>Adapterplatte Kombirinne Art.Nr.: KORA-APRG</p> <p>Art.Nr.: KORA-APRR</p> 	V2A	5	M	schließt den Übergang zwischen Rinne und Bodenablauf
	V2A	5	M	schließt den Übergang zwischen Rinne und Rinne

REINIGUNGSDÜSE

Art.Nr. RDSRSA-KORA

EIGENSCHAFTEN

- Reinigungsdüse mit Alu-Block
- für Schlitzrinnen ab 8 mm Wassereinflaufbreite
- mit Spritzschutz
- Gleitplatte aus PE
- Bajonettanschluss für Hochdruckreiniger K2-K7

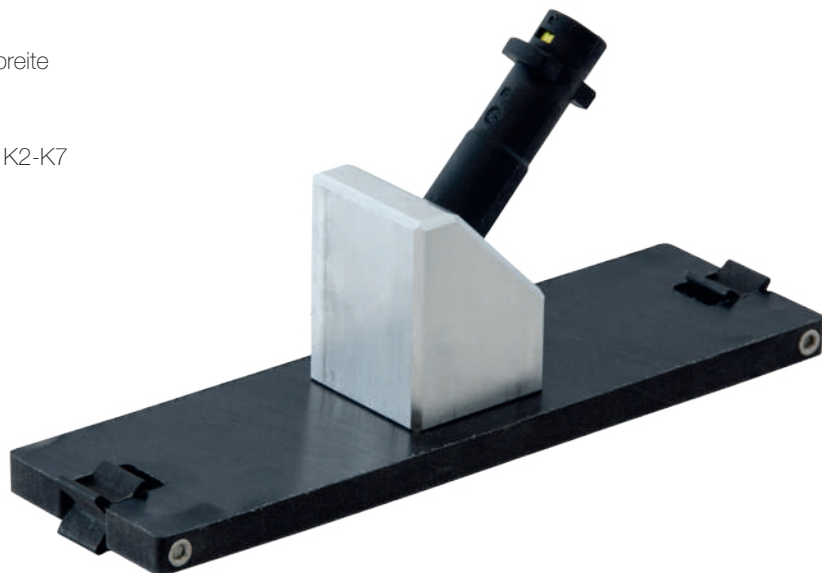

KASTENWANNE*



EIGENSCHAFTEN

- **geringe Aufbauhöhe: 150 mm**
- komplett aus rostfreiem Edelstahl V2A (1.4301)
- Materialstärke: 1,5 mm
- großes Wannengefälle
- sichere Aufständering
- in der Höhe mittels Justierschrauben einstellbar
- sichere Schmutzabfuhr auch bei wenig Wasser
- antibakterielle Hygieneform, einfache Reinigung
- Erdungsmöglichkeit
- mit Maueranker
- mit Klebeflansch 50 mm
- mit Ablaufstutzen DN70 waagrecht (Ablaufleistung ca. 1,60 l/sek.)

* ohne Gitterrost-Abdeckung

INKLUSIVE

- Geruchsverschluss und Schmutzfangkorb (herausnehmbar)

OPTIONAL

- komplett aus Edelstahl V4A (1.4571)
- Ablauf DN50 oder DN100
- veränderte Rostauflagehöhe
- Materialstärke: 2 mm
- Randverstärkung: Edelstahl-Vollmaterial (Art.Nr.: RVM, siehe Seite 12)
PE-Profil (Art.Nr.: RVPE, siehe Seite 12)
- ohne Klebeflansch
- Spezial- u. Sonderausführungen



L Länge in mm	B Breite in mm	Art.Nr.
300	300	KAWA0300X0300KO
400	400	KAWA0400X0400KO
400	600	KAWA0400X0600KO
500	500	KAWA0500X0500KO
500	800	KAWA0500X0800KO
500	1000	KAWA0500X1000KO
600	600	KAWA0600X0600KO
800	800	KAWA0800X0800KO

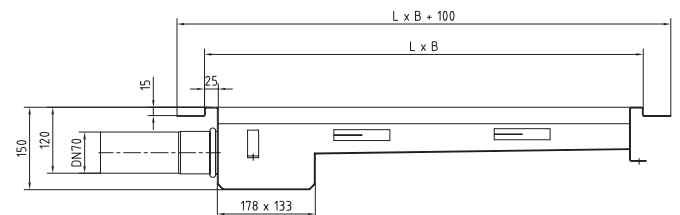



BODENWANNE*



EIGENSCHAFTEN

- komplett aus rostfreiem Edelstahl V2A (1.4301)
- Materialstärke**: 1,5 mm
- großes Wannengefälle
- sichere Aufständering
- in der Höhe mittels Justierschrauben einstellbar
- sichere Schmutzabfuhr auch bei wenig Wasser
- antibakterielle Hygieneform, einfache Reinigung
- Erdungsmöglichkeit
- viele Variationsmöglichkeiten
- wahlweise mit oder ohne Klebeflansch (50 mm)
- mit Maueranker

OPTIONAL

- komplett aus Edelstahl V4A (1.4571)
- veränderbare Längen & Breiten bzw. Rostauflagehöhe
- Materialstärke: 2 mm
- Randverstärkung: Edelstahl-Vollmaterial (Art.Nr.: RVM, siehe Seite 12)
PE-Profil (Art.Nr.: RVPE, siehe Seite 12)
- Spezial- u. Sonderausführungen
- diverse Flanschausführungen am Unterteil (siehe Seite 61)

* ohne Gitterrost-Abdeckung und Bodenablauf
** ab 1000 x 1000 mm: 2 mm

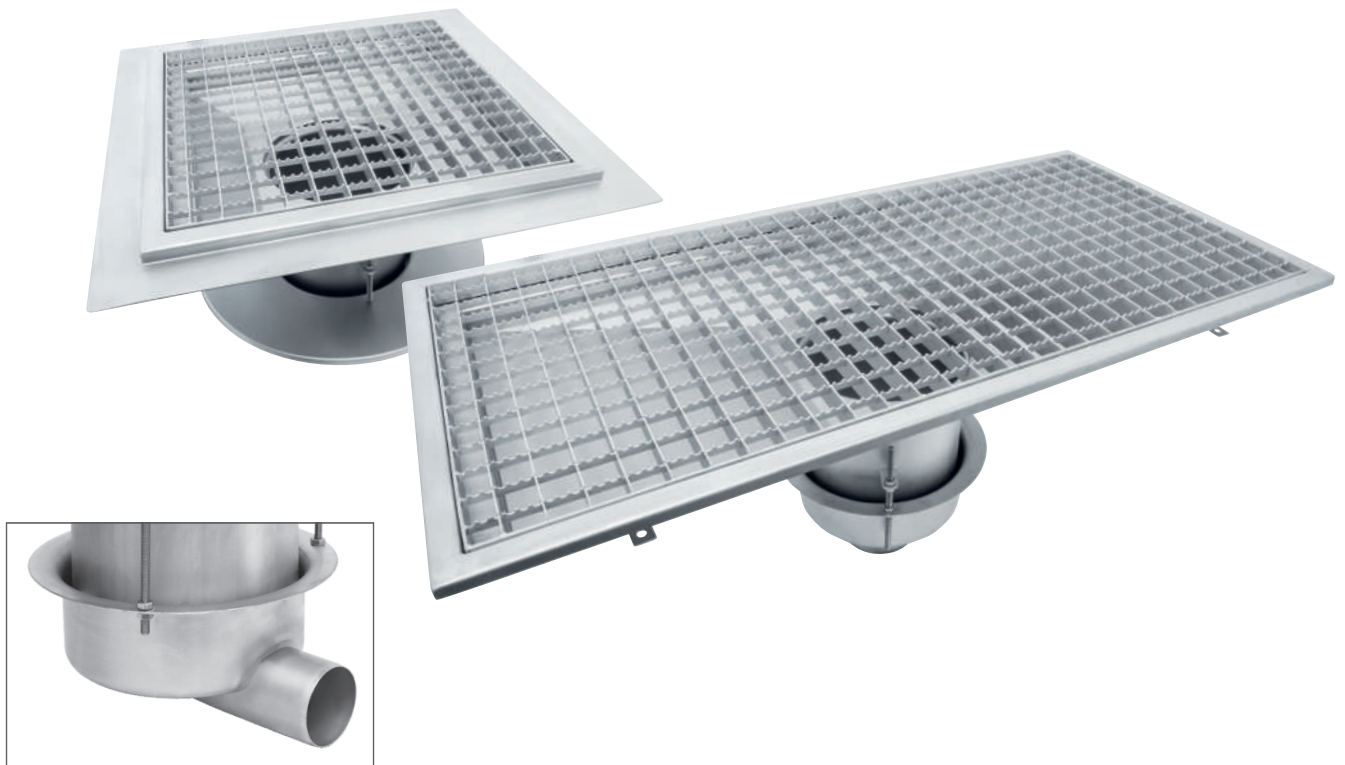

ZWEITEILIG

EINTEILIG

L Länge in mm	B Breite in mm	ZWEITEILIG		EINTEILIG	
		Art.Nr. ohne Klebeflansch	Art.Nr. mit Klebeflansch	Art.Nr. ohne Klebeflansch	Art.Nr. mit Klebeflansch
400	400	BW2A0400X0400	BW2A0400X0400KO	BW1A0400X0400	BW1A0400X0400KO
400	600	BW2A0400X0600	BW2A0400X0600KO	BW1A0400X0600	BW1A0400X0600KO
500	500	BW2A0500X0500	BW2A0500X0500KO	BW1A0500X0500	BW1A0500X0500KO
500	800	BW2A0500X0800	BW2A0500X0800KO	BW1A0500X0800	BW1A0500X0800KO
500	1000	BW2A0500X1000	BW2A0500X1000KO	BW1A0500X1000	BW1A0500X1000KO
600	600	BW2A0600X0600	BW2A0600X0600KO	BW1A0600X0600	BW1A0600X0600KO
700	700	BW2A0700X0700	BW2A0700X0700KO	BW1A0700X0700	BW1A0700X0700KO
800	800	BW2A0800X0800	BW2A0800X0800KO	BW1A0800X0800	BW1A0800X0800KO
900	900	BW2A0900X0900	BW2A0900X0900KO	BW1A0900X0900	BW1A0900X0900KO
1000	1000	BW2A1000X1000	BW2A1000X1000KO	BW1A1000X1000	BW1A1000X1000KO

VARIANTEN

zweiteilig
EUROSINK®
Art.Nr.: WG2-ES ...

Details siehe Seite 16

Ausführung	Art.Nr.	
	senkrecht	waagrecht
DN70	WG2-ESS070	WG2-ESW070
DN100	WG2-ESS100	WG2-ESW100
DN150	WG2-ESS150	WG2-ESW150

STANDARD

Bodenablauf Eurosink-Oberteil ist fix mit der Bodenwanne verschweißt.

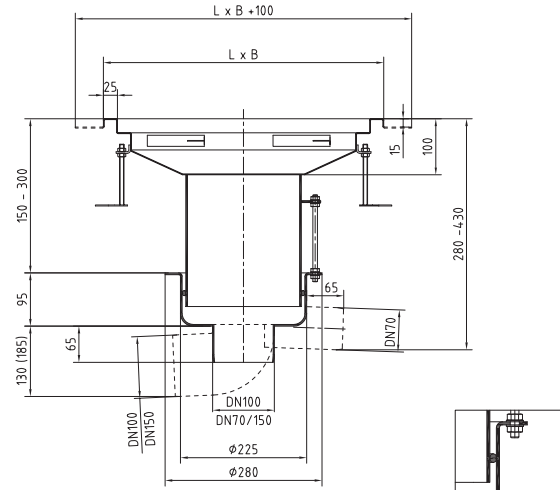

KLEBEFLANSCH UNTEN

Artikel-Nr.: ESKU

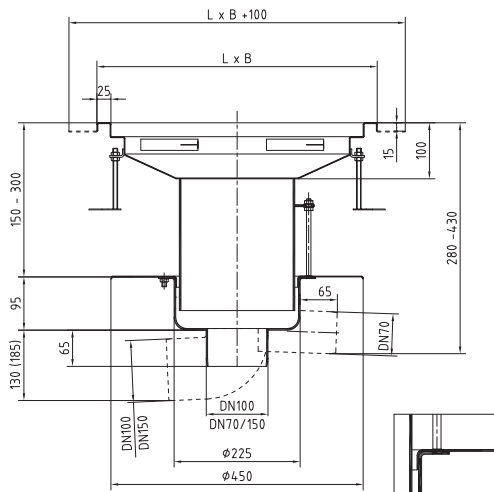

PRESSFLANSCH UNTEN

Artikel-Nr.: ESPU

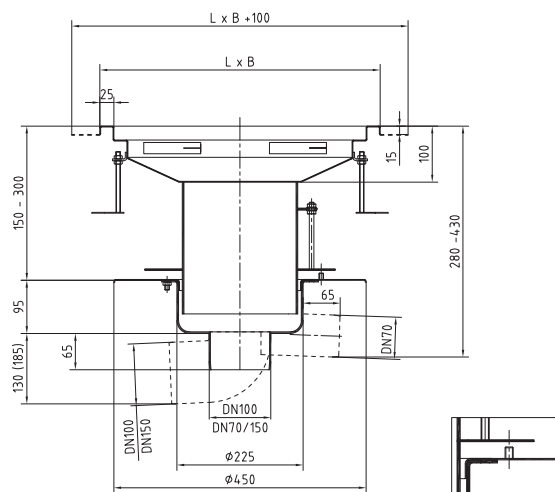

einteilig
EUROSINK® JUNIOR

Art.Nr.: WG1-ESJ ...

Details siehe Seite 24

Ausführung	Art.Nr.	
	senkrecht	waagrecht
DN70	WG1-ESJS070	WG1-ESJW070
DN100	WG1-ESJS100	WG1-ESJW100
DN150	WG1-ESJS150	-

STANDARD

Bodenablauf Eurosink Junior ist fix mit der Bodenwanne verschweißt.

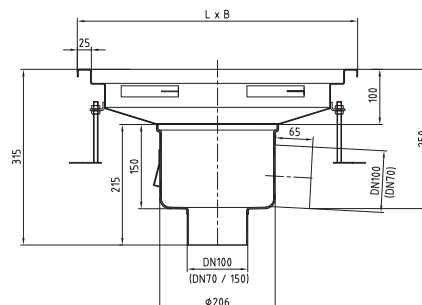

ACHTUNG!

Bei waagrecht abfließen muss die Richtung des Ablaufstutzens definiert werden.

GROBSCHMUTZWANNE

EIGENSCHAFTEN

- Komplett aus Edelstahl V2A (1.4301)
- Materialstärke: 3 mm (Aufsatzrahmen: 1,5 mm)
- Wannenhöhe: 150 - 245 mm
- Stutzen: DN 100 senkrecht
- Rostauflagehöhe: 30 mm
- Außenabmessungen: 500 x 500 mm
- Wassereinlauf: 450 x 450 mm
- Inkl. Schmutzfangkorb, Geruchsverschluss und Gitterrost 20/20/30/3 mit herausnehmbarer, zusätzlicher Rostauflage
- Ablaufleistung: bis zu 6,10 l/sek.
- **Schmutzfangkorb 9,5 bzw. 14 Liter**
- mit Maueranker

OPTIONAL

- Randverstärkung: Edelstahl-Vollmaterial (Art.Nr.: RVM, siehe Seite 12)
PE-Profil (Art.Nr.: RVPE, siehe Seite 12)
- Diverse Rostvarianten
- in Werkstoff V4A (1.4571)
- mit bis zu 2 Rinnenanschlüssen
- mit Klebeflansch 50 mm



		GSWA	GSWB	GSWB MIT RINNENANSCHLUSS
L Länge in mm 500	B Breite in mm 500	Art.Nr. GSWA0500x0500	Art.Nr. GSWB0500x0500	Art.Nr. GSWB0500x0500-ABL100-1A
Ablaufleistung		6,1 l/sek.	3,9 l/sek.	3,9 l/sek.
Schmutzfangvolumen		9,5 l	14 l	14 l

VARIANTEN

GSWA

Artikel-Nr: GSWA

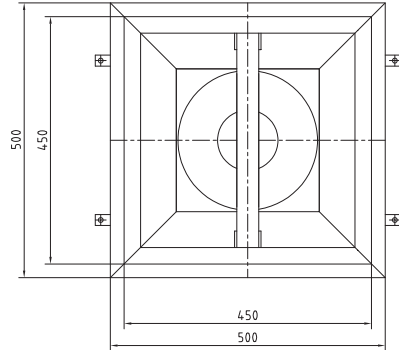
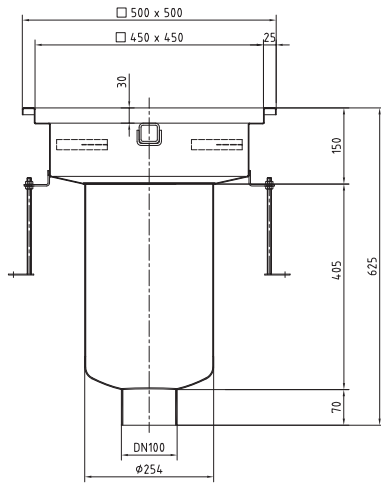

GSWB

Artikel-Nr: GSWB

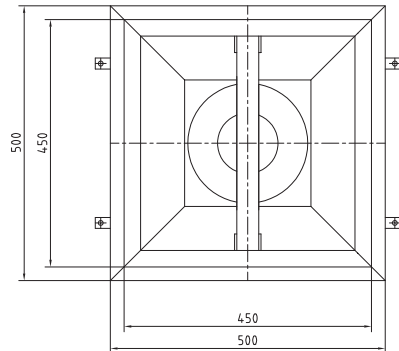
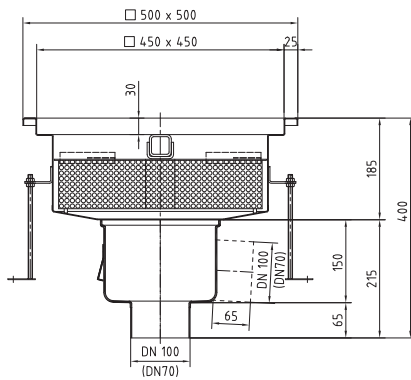

GSWB MIT RINNENANSCHLUSS

Artikel-Nr: GSWB-1/2(A/B)

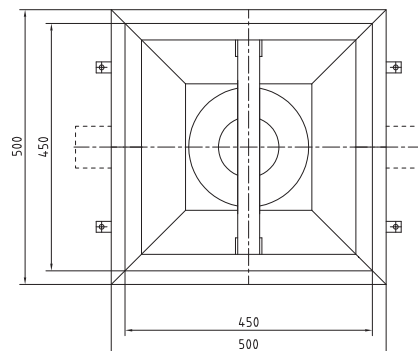
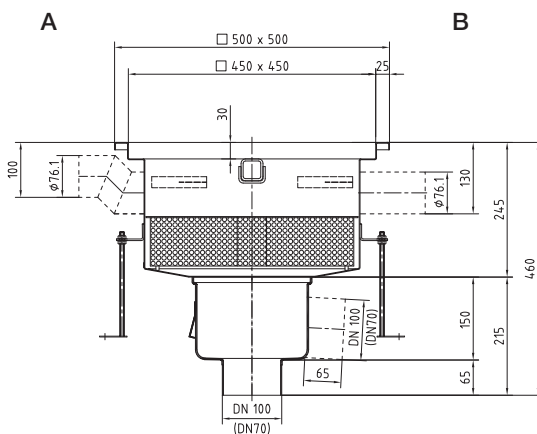

DESINFEKTIOSWANNE

EIGENSCHAFTEN

- komplett aus rostfreiem Edelstahl V2A (1.4301)
- Materialstärke: 2 mm
- großes Wannengefälle
- sichere Aufständering
- in der Höhe mittels Justierschrauben einstellbar
- sichere Schmutzabfuhr auch bei wenig Wasser
- antibakterielle Hygieneform, einfache Reinigung
- mit Maueranker
- mit Überlauf und herausziehbarem Stopfen

OPTIONAL

- komplett aus Edelstahl V4A (1.4571)
- veränderte Rostauflagehöhe
- Geruchsverschluss durch optionalen Ablauf
- kombinierbar mit diversen Abläufen
- Spezial- u. Sonderausführungen

L Länge in mm	B Breite in mm	Art.Nr.
500	800	DEWA0500X0800
500	1000	DEWA0500X1000
800	800	DEWA0800X0800
1000	1000	DEWA1000X1000

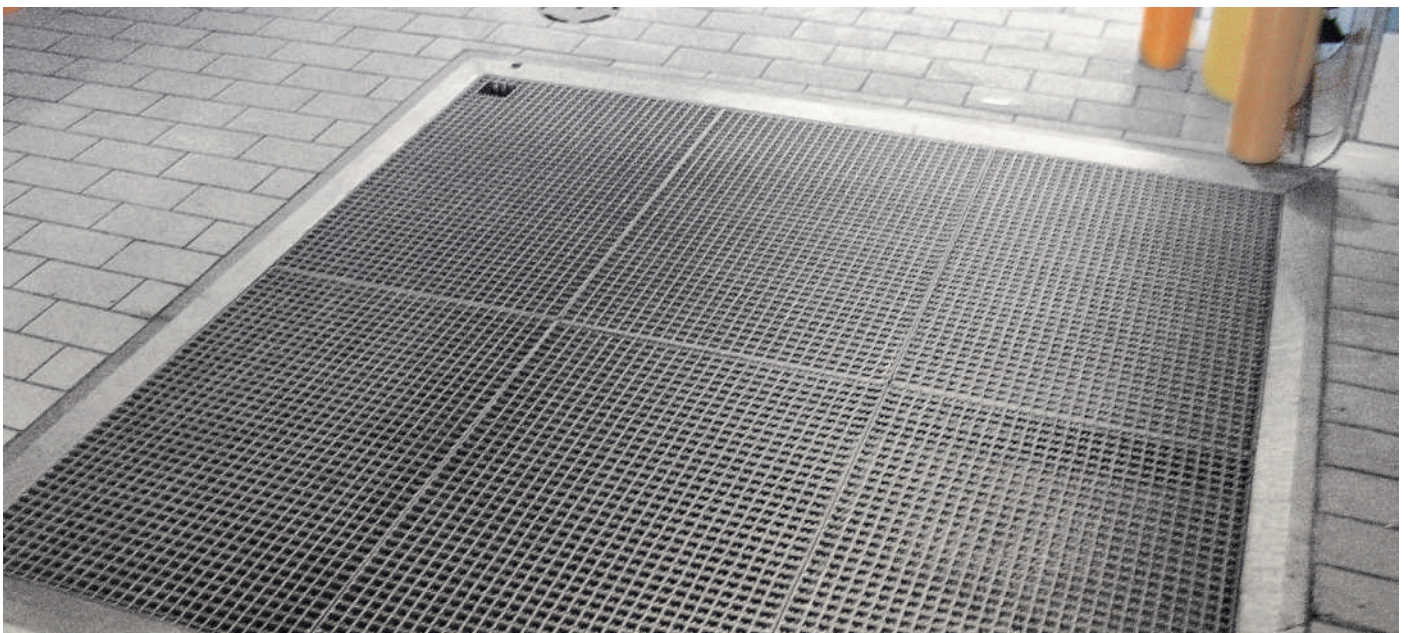
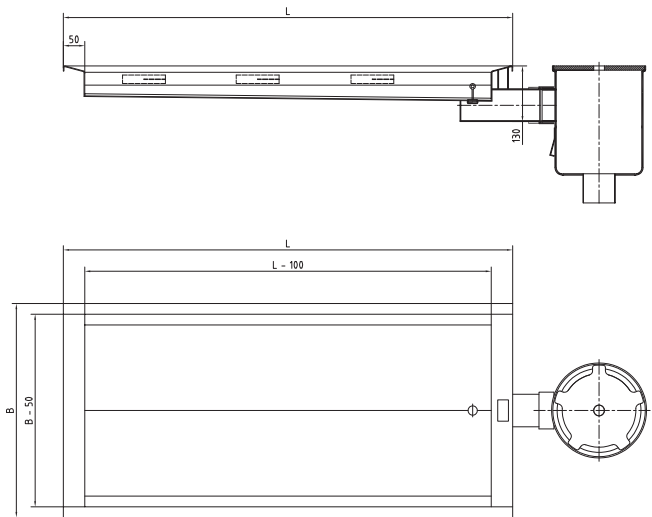

STIEFELWASCHANLAGE

EIGENSCHAFTEN

- komplett aus rostfreiem Edelstahl V2A (1.4301)
- Auflagefläche mit herausnehmbarem Edelstahlrost
- mit einer Handwaschbürste
- Wasseranschluss mit AG-Nippel R1/2" und Absperrventil (Messing verchromt)
- Abflussanschluss DN50
- Beckenkörper mit 4 verstellbaren Stellfüßen

OPTIONAL

- auf Anfrage auch für Arbeitsschuhe erhältlich
- Bürsteneinheiten als Ersatzteile erhältlich
- Handwaschbürste mit Hebelventil



Abbildung: Handwaschbürste
(Artikel-Nr. STIWAB-HWB-VENT)

VARIANTEN

750x550 mm
V2A (1.4301)

Art.Nr. STIWAB-0750x0550-01-GS-SFK
1x Bürsteneinheit für Gummistiefel, inkl. Schmutzfangkorb



1500x550 mm
V2A (1.4301)

Art.Nr. STIWAB-1500x0550-01-GS-SFK
1x Bürsteneinheit für Gummistiefel, inkl. Schmutzfangkorb



1500x550 mm
V2A (1.4301)

Art.Nr. STIWAB-1500x0550-02-GS-SFK
2x Bürsteneinheit für Gummistiefel, inkl. Schmutzfangkorb



SCHACHTABDECKUNG

WÄHLBARE OBERFLÄCHE



EIGENSCHAFTEN

- komplett aus rostfreiem Edelstahl V2A (1.4301)
- Materialstärke: 2 mm
- Belastungsklasse: M (125 kN, befahrbar)
- geruchssicher
- wasserdicht
- gebeizt und passiviert
- vierfach verschraubt (bis 600 x 600 mm)
- achtfach verschraubt (ab 800 x 800 mm)
- zum bauseitigen Befüllen mit Beton B400 (gemäß Euro-Norm ENV 206)

INKLUSIVE

- Öffnungswerkzeug

OPTIONAL

- komplett aus Edelstahl V4A (1.4571)
- Gasdruckfeder (als Öffnungshilfe für große Abdeckungen)

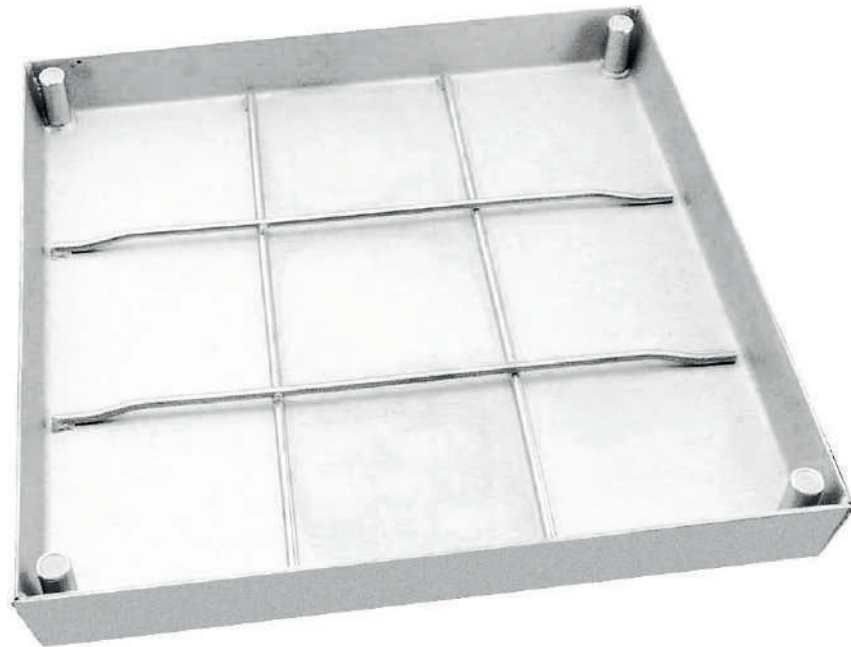

Lichte x Weite in mm	Außenmaß in mm	Art.Nr.
300 x 300	435 x 435	SCHABDWOE033
400 x 400	535 x 535	SCHABDWOE044
500 x 500	635 x 635	SCHABDWOE055
600 x 400	735 x 535	SCHABDWOE064
600 x 600	735 x 735	SCHABDWOE066
800 x 600	935 x 735	SCHABDWOE086
800 x 800	935 x 935	SCHABDWOE088
1000 x 600	1135 x 735	SCHABDWOE106
1000 x 1000	1135 x 1135	SCHABDWOE110

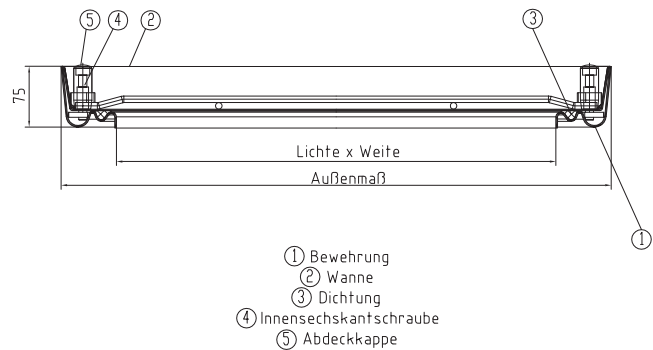

SCHACHTABDECKUNG

TRÄNENBLECH-OBERFLÄCHE



EIGENSCHAFTEN

- komplett aus rostfreiem Edelstahl V2A (1.4301)
- Materialstärke: 3 mm
- Belastungsklasse: L (12 kN, begehbar)
- geruchssicher
- wasserdicht
- gut chemikalienbeständige Spezialdichtung
- gebeizt und passiviert
- vierfach verschraubt

INKLUSIVE

- Öffnungswerkzeug

OPTIONAL

- komplett aus Edelstahl V4A (1.4571)



Lichte x Weite in mm	Außenmaß in mm	Art.Nr.
300 x 300	405 x 405	SCHABDRVE033
400 x 400	505 x 505	SCHABDRVE044
500 x 500	605 x 605	SCHABDRVE055
600 x 400	705 x 505	SCHABDRVE064
600 x 600	705 x 705	SCHABDRVE066
800 x 600	905 x 705	SCHABDRVE086
800 x 800	905 x 905	SCHABDRVE088
1000 x 600	1105 x 705	SCHABDRVE106
1000 x 1000	1105 x 1105	SCHABDRVE110

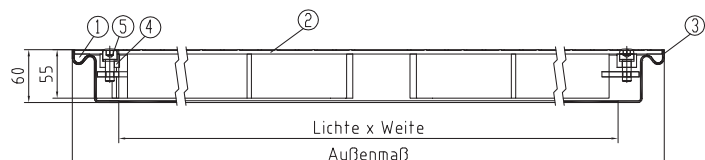

- ① Dichtung
- ② Deckel
- ③ Zarge
- ④ Abdeckkappe
- ⑤ Innensechskant

NOTIZEN:

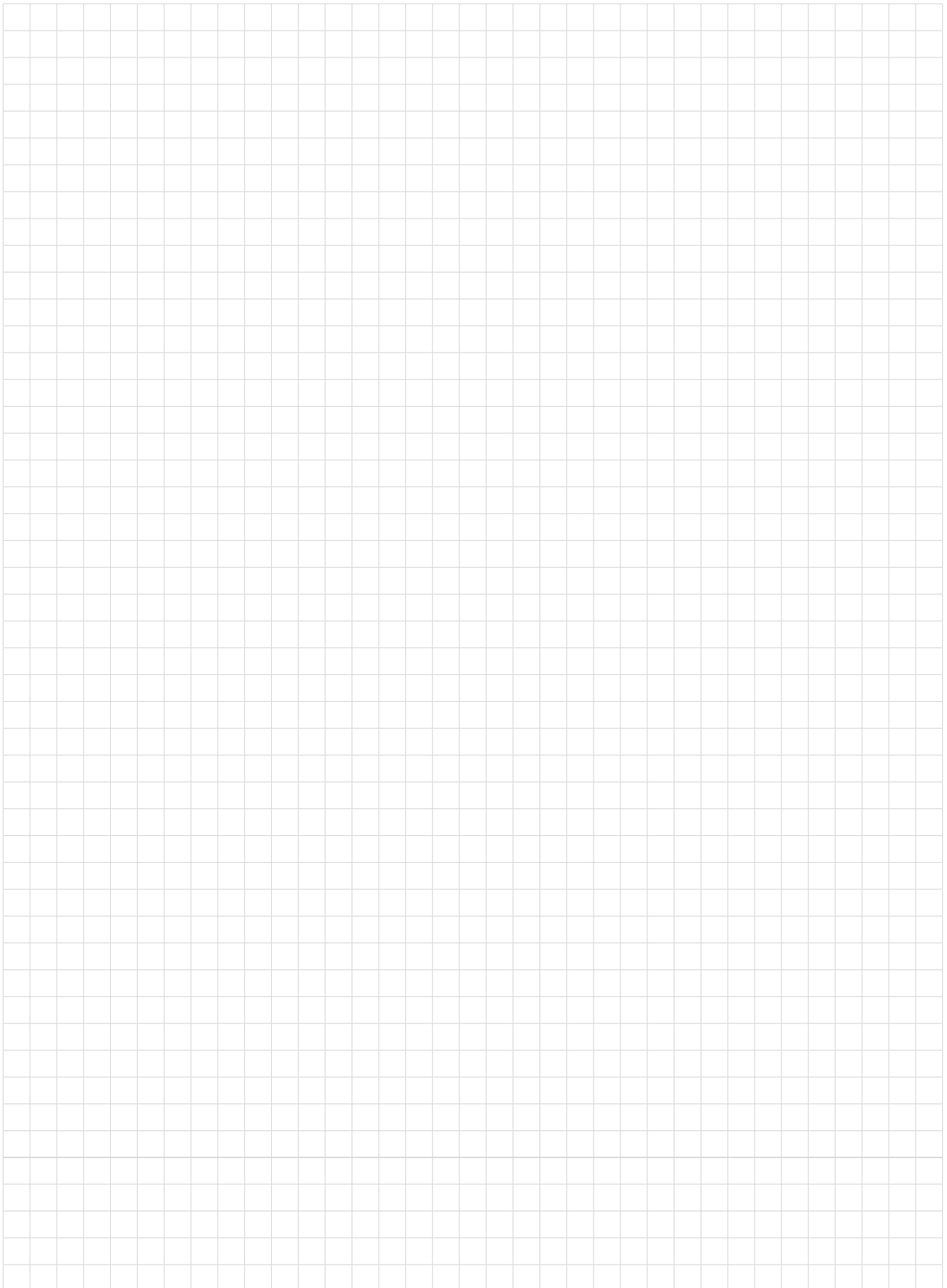

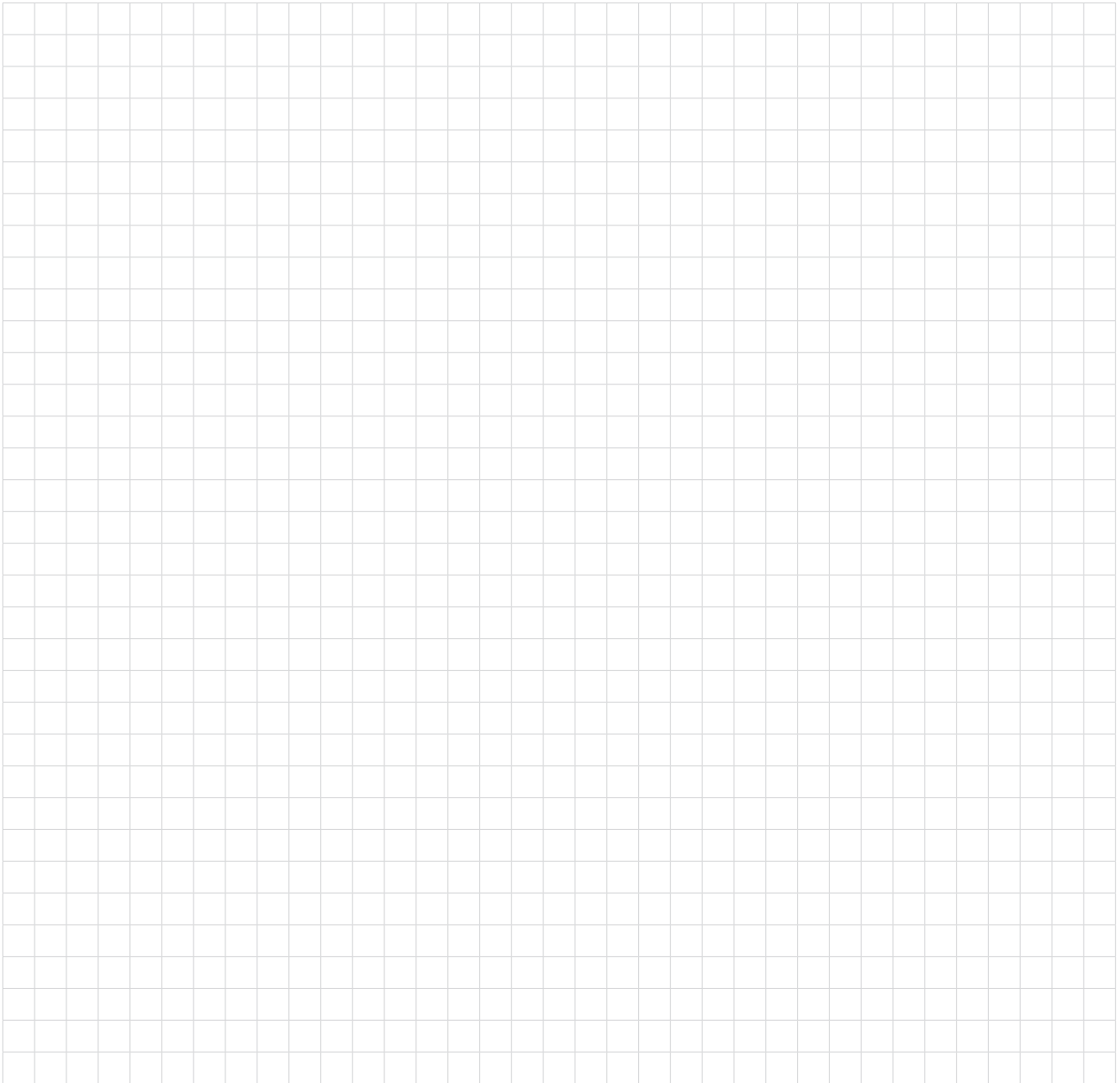

1A Edelstahl GmbH

Geisensheim 6
A- 4632 Pichl bei Wels

Tel.: +43 (0) 7247 / 8778-0
Fax.: +43 (0) 7247 / 8778-40

E-Mail: office@aschl-edelstahl.com
Web: www.aschl-edelstahl.com

*Alle Angaben in diesem Katalog sind ohne Gewähr.
Satz-, Druckfehler sowie Irrtümer vorbehalten.*



Fordern Sie auch die weiteren Teile unseres Kataloges an:



NR#1 SANITÄR



NR#2 PARKEN



NR#4 FETTABSCHIEDER



NR#5 NIROPIPE

Besuchen Sie uns auch auf unserer Website

www.aschl-edelstahl.com

Hier finden Sie zahlreiche Referenzen aus verschiedensten Bereichen:

- Thermen & Spas
- Weingüter & Winzer
- Lebensmittelindustrie
- Getränkehersteller
- Gastronomie & Hotellerie
- Gewerbe & Kommunal
- Gesundheitswesen
- Parkhäuser & Tiefgaragen
- Rohrleitungstechnik

Wenn es schneller gehen soll:

Einfach QR-Code scannen und direkt loslegen!





Paracelsus Bad: SPArin®



Badener Hof: Fettabscheider Eurolube



Privatbrauerei Hirt: Niropipe®



MedCampus Linz: SECURIN®

ASCHL[®]
EDELSTAHL IN BESTFORM

www.aschl-edelstahl.com